

LEI ORÇAMENTÁRIA ANUAL LOA 2013

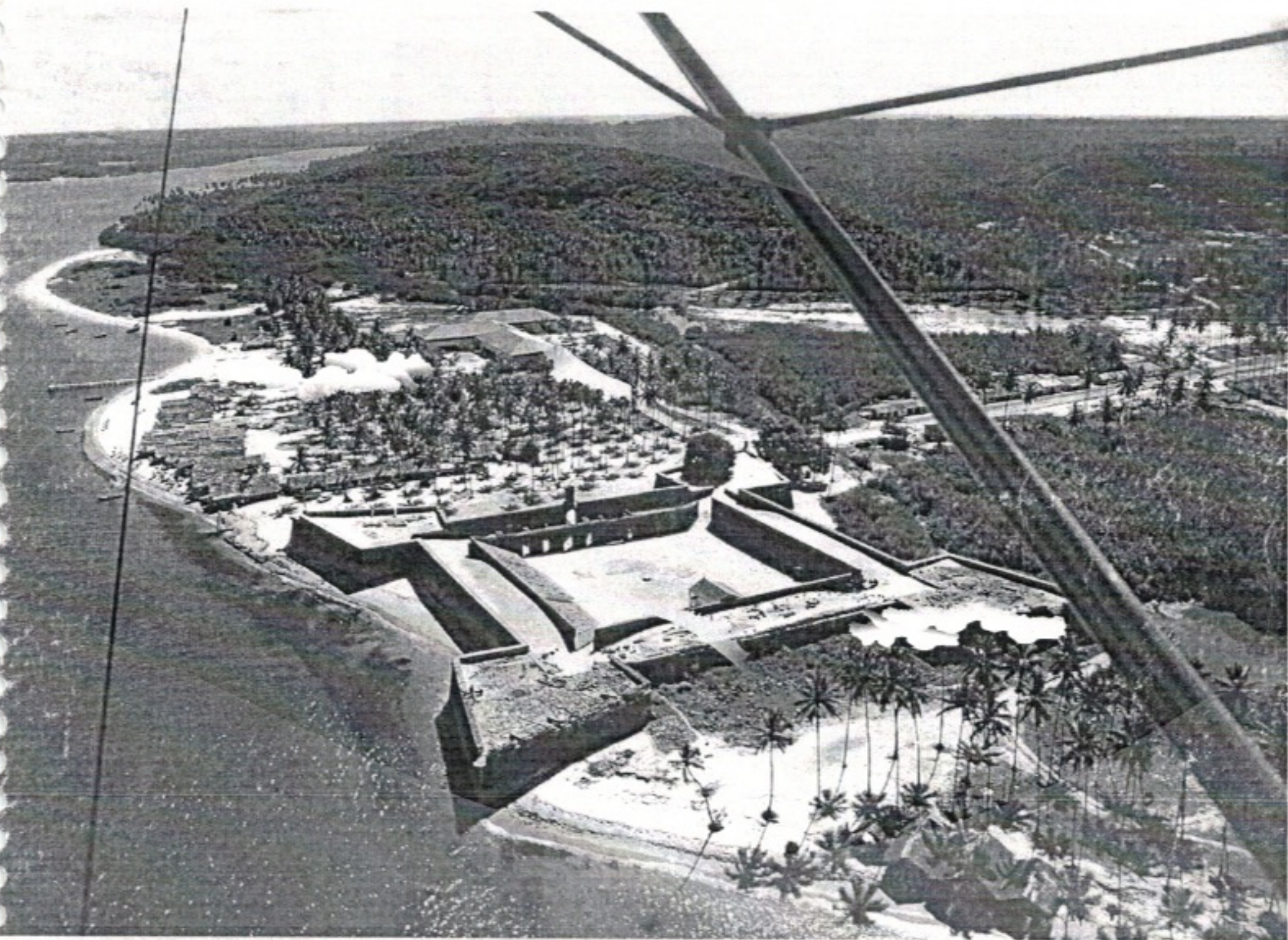

Prefeitura Municipal da



Ilha de
Itamaracá
Juntos reconstruindo a ilha.

LEI MUNICIPAL 1.222/12
DE 22/12/12

PROJETO DE LEI 18/2012

Câmara Municipal de Itamaracá
EXPEDIENTE DO DIA
LIDO
Em, 29/10/2012
Salahua
VISTO

PREFEITURA MUNICIPAL DA ILHA DE ITAMARACÁ

Ilha de Itamaracá, 05 de outubro de 2012

MENSAGEM/JUSTIFICATIVA Nº 12/2012

Senhor Presidente,
Senhores vereadores,

Aprovado em Ordem do Dia Discussões e po-
votação plena unanimidade
Sala das Sessões da Câmara Municipal da Ilha
Itamaracá, em 30/10/2012



Presidente

Por intermédio da presente mensagem / justificativa submeto a apreciação desse egrégio Poder Legislativo, o Projeto de Lei nº 12/2012, em anexo, o qual estima a Receita e fixa Despesa do Governo Municipal da Ilha de Itamaracá para exercício financeiro do ano de 2013, em obediência ao determinado na Constituição Federal, Constituição do estado de Pernambuco e Lei Orgânica do Município da Ilha de Itamaracá;..

Encontram-se previstas no presente Projeto de Lei as Receitas estimadas e Despesas fixadas para todas as Unidades Orçamentárias do Poder legislativo e Executivo, conforme anexos 01,02,03,04,e 05, objetivando proporcionar a execução de ações que insurjam melhores condições de vida ao povo da Ilha de Itamaracá, cumprindo a administração publica o seu papel legal e institucional para com o povo.

Diante do exposto, solicito desse Egrégio Poder Legislativo pleno apoio a proposta que ora submeto à apreciação, vez que é objetivo conjunto dos Poderes Executivo e Legislativo Municipal eivar esforços para melhoria da vida da população da Ilha de Itamaracá, razão pela qual solicito aprovação do presente Projeto de Lei.

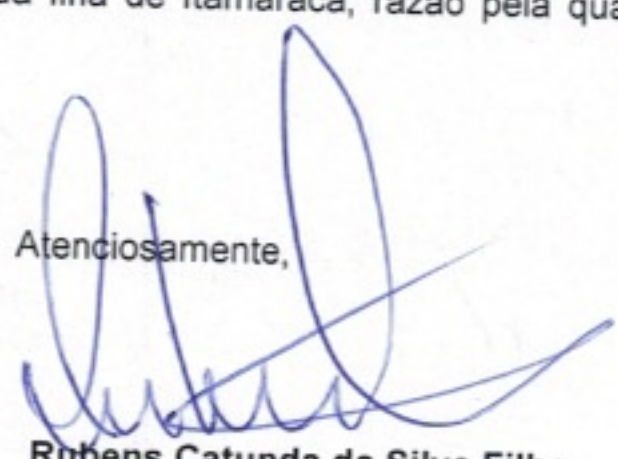
Atenciosamente,

Rubens Catunda da Silva Filho
PREFEITO

Aprovado em primeira Discussões e po-
votação plena unanimidade
Sala das Sessões da Câmara Municipal da Ilha
Itamaracá, em 05/10/2012

Presidente

Câmara Municipal de Itamaracá
EXPEDIENTE DO DIA
LIDO
Em, 29/10/2012
Sdaencua
VISTO

Demonstrativo da Despesa por Órgãos segundo as Categorias Econômicas Recursos de Outras Fontes

| Denominação | Corrente | Capital | Total |
|---|-----------|-----------|-----------|
| SECRETARIA DE FINANÇAS | 1.477.500 | 270.000 | 1.747.500 |
| SECRETARIA MUNICIPAL DE POLÍTICAS SOCIAIS | 927.500 | 50.000 | 977.500 |
| SECRETARIA DE SAÚDE | 5.339.400 | 1.070.000 | 6.409.400 |
| Total | 7.744.400 | 1.390.000 | 9.134.400 |

Demonstrativo da Despesa por Órgãos segundo as Categorias Econômicas

Recursos do Tesouro

| Denominação | Corrente | Capital | Reserva | Total |
|---|-------------------|-------------------|----------------|-------------------|
| CÂMARA MUNICIPAL | 2.377.300 | 23.100 | | 2.400.400 |
| GABINETE DO PREFEITO | 1.950.000 | 130.000 | | 2.080.000 |
| CONTROLADORIA MUNICIPAL | 148.000 | 7.000 | | 155.000 |
| PROCURADORIA | 790.000 | 170.000 | | 960.000 |
| SECRETARIA DE ADMINISTRAÇÃO | 1.470.000 | 30.000 | | 1.500.000 |
| SECRETARIA DE EDUCAÇÃO E CULTURA | 8.191.800 | 4.026.600 | | 12.218.400 |
| SECRETARIA DE FINANÇAS | 787.000 | 70.000 | | 857.000 |
| SECRETARIA MUNICIPAL DE INFRAESTRUTURA | 7.530.200 | 8.325.000 | | 15.855.200 |
| SECRETARIA DO MEIO-AMBIENTE | 367.000 | 20.000 | | 387.000 |
| SECRETARIA MUNICIPAL DE POLÍTICAS SOCIAIS | 2.197.200 | 167.000 | | 2.364.200 |
| SECRETARIA DE SAÚDE | 3.902.000 | 400.000 | | 4.302.000 |
| SECRETARIA DE TURISMO, INDÚSTRIA E ESPORTES | 1.588.000 | 55.000 | | 1.643.000 |
| SECRETARIA DA JUVENTUDE | 207.000 | 13.000 | | 220.000 |
| SECRETARIA DA MULHER | 197.000 | 13.000 | | 210.000 |
| SECRETARIA DE DEFESA SOCIAL | 655.000 | 40.000 | | 695.000 |
| COORDENAÇÃO DE ADMINISTRAÇÃO REGIONAL | 628.000 | 6.000 | | 634.000 |
| ENCARGOS GERAIS DO MUNICÍPIO | 399.000 | 302.000 | | 701.000 |
| RESERVA DE CONTIGÊNCIA | | | 300.000 | 300.000 |
| Total | 33.384.500 | 13.797.700 | 300.000 | 47.482.200 |

| Denominação | Recursos de Outras Fontes | | |
|--------------------|---------------------------|------------------|------------------|
| | Corrente | Capital | Total |
| ADMINISTRAÇÃO | 1.219.200 | 0 | 1.219.200 |
| ASSISTÊNCIA SOCIAL | 927.500 | 50.000 | 977.500 |
| PREVIDÊNCIA SOCIAL | 0 | 245.000 | 245.000 |
| SAÚDE | 5.597.700 | 1.095.000 | 6.692.700 |
| Total | 7.744.400 | 1.390.000 | 9.134.400 |

Demonstrativo da Despesa por Função segundo as Categorias Econômicas Recursos do Tesouro

| Denominação | Corrente | Capital | Reserva | Total |
|-------------------------|-------------------|-------------------|----------------|-------------------|
| LEGISLATIVA | 2.363.800 | 23.100 | | 2.386.900 |
| JUDICIARIA | 500.000 | 0 | | 500.000 |
| ADMINISTRAÇÃO | 9.042.700 | 573.000 | | 9.615.700 |
| SEGURANÇA PÚBLICA | 75.000 | 20.000 | | 95.000 |
| ASSISTÊNCIA SOCIAL | 1.889.200 | 127.000 | | 2.016.200 |
| PREVIDÊNCIA SOCIAL | 200.000 | 0 | | 200.000 |
| SAÚDE | 4.696.000 | 446.000 | | 5.142.000 |
| TRABALHO | 80.000 | 0 | | 80.000 |
| EDUCAÇÃO | 7.609.200 | 1.620.000 | | 9.229.200 |
| CULTURA | 1.303.600 | 2.406.600 | | 3.710.200 |
| DIREITOS DE CIDADANIA | 105.000 | 0 | | 105.000 |
| URBANISMO | 320.000 | 4.750.000 | | 5.070.000 |
| HABITAÇÃO | 140.000 | 170.000 | | 310.000 |
| SANEAMENTO | 130.000 | 1.275.000 | | 1.405.000 |
| GESTÃO AMBIENTAL | 3.593.000 | 1.605.000 | | 5.198.000 |
| AGRICULTURA | 35.000 | 10.000 | | 45.000 |
| ENERGIA | 870.000 | 450.000 | | 1.320.000 |
| DESPORTO E LAZER | 108.000 | 20.000 | | 128.000 |
| ENCARGOS ESPECIAIS | 324.000 | 302.000 | | 626.000 |
| RESERVA DE CONTINGÊNCIA | 0 | 0 | 300.000 | 300.000 |
| Total | 33.384.500 | 13.797.700 | 300.000 | 47.482.200 |

Aprovado em, primeira Discussões e por **Projeto de Lei Nº 18/2012**

votação pluranimidade
Sala das Sessões da Câmara Municipal da Ilha
Itamaracá, em 05/12/2012

EMENTA: Estima a receita e fixa a despesa do Município da Ilha de Itamaracá para o exercício financeiro de 2013

Presidente

Art. 1º- A presente lei estima a Receita e fixa a Despesa do Município da Ilha de Itamaracá para o exercício financeiro de 2013, compreendendo o Orçamento Fiscal referente aos Poderes do Município Legislativo e Executivo, incluindo os Órgãos da Administração Direta e Supervisionada.

Art. 2º- O Orçamento Fiscal do Município para o exercício financeiro de que trata o artigo anterior, composto pela Receita e Despesas do Tesouro Municipal e de outras fontes da Administração Supervisionada, estima a Receita em R\$ 56.616.600,00 (cinquenta e seis milhões seiscentos e dezesseis mil e seicentos reais) e fixa a despesa em igual importância, sendo R\$ 47.482.200 (quarenta e sete milhões quatrocentos e oitenta e dois mil e duzentos reais) correspondentes ao Tesouro Municipal e R\$ 9.134.400,00 (nove milhões centos e trinta e quatro mil quatrocentos reais), provenientes de Outras Fontes dos Fundos Especiais.

Art. 3º- Atendendo ao disposto no artigo 56 da Lei Federal nº 4.320, de 17 de março de 1964, o recolhimento das Receitas do Tesouro, ressalvadas aquelas cuja peculiaridade exija tratamento específico por parte do Poder Executivo, " O recolhimento das Receitas será efetuado far-se-á em estrita observância ao princípio da unidade de tesouraria, vedada a qualquer fragmentação para criação de caixas paralelos especiais".

Art. 4º- Fica o Poder Executivo autorizado durante o exercício de 2013 a:

- I. Abrir créditos suplementares até o limite correspondente a 25% (vinte e cinco por cento) do valor total da despesa fixada nesta Lei, nos termos dos artigos 7º e 43 da Lei Federal 4.320 de 17 de março de 1964, com a finalidade de:
 - a) Atender a insuficiências de dotações dos grupos de despesa de cada projeto ou atividade;
 - b) Inserir grupo de despesa na programação de cada projeto ou atividade.

II – Cobrir necessidade de manutenção dos Fundos constantes da presente Lei, com recursos do Orçamento Fiscal, mediante a abertura de créditos suplementares até o limite de que trata o inciso I acima, à conta de Recursos do Tesouro consignados no orçamento das referidas entidades, obedecidos os dispositivos contidos nos artigos 7º e 43 da Lei Federal Nº 4.320, de 17 de março de 1964.

PREFEITURA MUNICIPAL DA ILHA DE ITAMARACÁ

Art. 5º – Para efeito das alterações orçamentárias de que tratam o art. 4º da presente Lei, observa-se-á o seguinte:

I – Será considerada como crédito especial a inclusão de um novo projeto, atividade ou operação especial no programa de trabalho da unidade orçamentária;

II - A inclusão ou alteração de grupo de despesa em projeto, atividade ou operação especial, contemplados na presente lei e em créditos adicionais, serão feitas mediante a abertura de crédito suplementar, por decreto do Poder Executivo, respeitados os objetivos dos programas aos quais se vinculam, observando o que dispõem o artigo 4º desta Lei;

III – A inclusão ou alteração de modalidades de aplicação, ou de fonte de recursos nos grupos de natureza de despesa dos projetos, atividades e operações especiais, aprovados na presente Lei e em seus créditos adicionais, serão feitas pela Secretaria de Planejamento, Meio Ambiente e Patrimônio Histórico, respeitadas as disposições legais específicas no que se refere à vinculação constitucional dos recursos, não sendo considerados créditos adicionais.

Art. 6º – Os créditos suplementares da Administração Direta e das Entidades Supervisionadas que tiverem como fontes os recursos de convênios ou operações de crédito, vinculados a aplicações específicas, e aqueles destinados ao reforço das dotações do grupo de natureza de despesa "pessoal e encargos sociais" das unidades orçamentárias e das entidades supervisionadas, terão sua abertura por decreto do Poder Executivo e não serão computados nos limites estabelecidos no artigo 6º da presente Lei.

Art. 7º – Nas aberturas de créditos adicionais, os recursos provenientes de convênios, acordos, ajustes ou instrumentos congêneres, firmados com órgãos ou entidades de direito público ou privado, nacionais ou internacionais, com destinação específica e não computados na receita prevista na presente Lei, serão considerados como excesso de arrecadação de que tratam o inciso II do § 1º e o § 3º do art. 43 da Lei Federal 4.320, de de março de 1964.

Art. 8º - O Poder Executivo, baixará quadros de detalhamento das despesas fixadas nesta Lei, com a finalidade de discriminar as modalidades de aplicação e as fontes de recursos de cada grupo de despesas dos projetos e atividades.

Art. 9º - As unidades responsáveis pela execução dos créditos orçamentários aprovados, processarão o empenhamento da despesa, observados os limites fixados para cada grupo de despesa, modalidade de aplicação e fontes de recursos.

Art. 10º- Os quadros de detalhamento das despesas serão alterados em virtude de abertura e da reabertura de créditos adicionais, incluídos nestes, o remanejamento e a inserção das modalidades de aplicação e das fontes de recursos aprovados pelos referidos quadros.

PREFEITURA MUNICIPAL DA ILHA DE ITAMARACÁ

Art. 11º - Os créditos especiais e extraordinários, autorizados nos últimos quatro meses do exercício financeiro de 2012 ao serem reabertos, na forma do parágrafo 2º do art. 167 da Constituição Federal, do parágrafo 2º do art. 128 da Constituição Estadual, e do parágrafo 2º do art. 152 da Lei Orgânica Municipal, serão reclassificados em conformidade com os mesmos critérios e modelos adotados na presente lei.

Art.12º - O Poder Executivo estabelecerá normas para disciplinamento, disciplinando a operacionalização do orçamento de 2013, onde fixará as medidas necessárias a manter os dispêndios compatíveis com as receitas, a fim de obter o equilíbrio financeiro preconizado pela legislação específica.

Art. 13º - A presente Lei entrará em vigor na data de sua publicação, contando-se seus efeitos a partir de 1º de janeiro de 2013.

Art. 14- Revogam-se as disposições em contrário.

Ilha de Itamaracá, 05 de outubro de 2012

Rubens Catunda da Silva Filho
P R E F E I T O

PREFEITURA MUNICIPAL DA ILHA DE ITAMARACÁ

Demonstrativo da Despesa e Receita segundo as Categorias Econômicas Recursos do Tesouro

| Receita | Valor | Despesa | Valor |
|--|-------------------|---|-------------------|
| I - TOTAL DA RECEITA CORRENTE | 51.882.200 | DESPESAS CORRENTES | 33.384.500 |
| RECEITAS CORRENTES | 51.882.200 | Pessoal e encargos sociais | 16.739.400 |
| RECEITA TRIBUTÁRIA | 2.719.000 | Outras despesas correntes | 16.645.100 |
| RECEITA DE CONTRIBUIÇÃO | 1.052.000 | DESPESAS DE CAPITAL | 13.797.700 |
| RECEITA PATRIMONIAL | 235.000 | Investimentos | 13.395.700 |
| TRANSFERÊNCIAS CORRENTES | 45.951.200 | Inversões financeiras | 100.000 |
| OUTRAS RECEITAS CORRENTES | 1.925.000 | Amortização e refinanciamento da dívida | 302.000 |
| RECEITAS CORRENTES - INTRA-ORÇAMEN | 0 | RESERVA DE CONTINGÊNCIA | 300.000 |
| Receita de contribuições intra-orçamentárias | 0 | Reserva de contingência | 300.000 |
| III - REDUÇÕES | 4.400.000 | | |
| DEDUÇÕES DA RECEITA CORRENTE | 4.400.000 | | |

| Resumo | | | |
|-----------------------------|-------------------|-------------------------|-------------------|
| Total da Receita Corrente | 51.882.200 | Despesa Corrente | 33.384.500 |
| Total da Receita de Capital | 0 | Despesa de Capital | 13.797.700 |
| Reduções | 4.400.000 | Reserva de Contingência | 300.000 |
| Total | 47.482.200 | Total | 47.482.200 |

Demonstrativo da Despesa e Receita segundo as Categorias Econômicas

Recursos de Outras Fontes

| Receita | Valor | Despesa | Valor |
|--|------------------|----------------------------|------------------|
| I - TOTAL DA RECEITA CORRENTE | 9.134.400 | DESPESAS CORRENTES | 7.744.400 |
| RECEITAS CORRENTES | 8.151.900 | Pessoal e encargos sociais | 5.639.900 |
| RECEITA DE CONTRIBUIÇÃO | 750.000 | Outras despesas correntes | 2.104.500 |
| RECEITA PATRIMONIAL | 165.000 | DESPESAS DE CAPITAL | 1.390.000 |
| TRANSFERÊNCIAS CORRENTES | 7.226.900 | Investimentos | 1.390.000 |
| OUTRAS RECEITAS CORRENTES | 10.000 | | |
| RECEITAS CORRENTES - INTRA-ORÇAMEN | 982.500 | | |
| Receita de contribuições intra-orçamentárias | 982.500 | | |

Resumo

| | | | |
|----------------------------------|------------------|---------------------------|------------------|
| Total da Receita Corrente | 9.134.400 | Despesa Corrente | 7.744.400 |
| | | Despesa de Capital | 1.390.000 |
| Total | 9.134.400 | Total | 9.134.400 |

Demonstrativo da Despesa e Receita segundo as Categorias Econômicas Recursos de Todas as Fontes

| Receita | Valor | Despesa | Valor |
|--|-------------------|---|-------------------|
| I - TOTAL DA RECEITA CORRENTE | 61.016.600 | DESPESAS CORRENTES | 41.128.900 |
| RECEITAS CORRENTES | 60.034.100 | Pessoal e encargos sociais | 22.379.300 |
| RECEITA TRIBUTÁRIA | 2.719.000 | Outras despesas correntes | 18.749.600 |
| RECEITA DE CONTRIBUIÇÃO | 1.802.000 | DESPESAS DE CAPITAL | 15.187.700 |
| RECEITA PATRIMONIAL | 400.000 | Investimentos | 14.785.700 |
| TRANSFERÊNCIAS CORRENTES | 53.178.100 | Inversões financeiras | 100.000 |
| OUTRAS RECEITAS CORRENTES | 1.935.000 | Amortização e refinanciamento da dívida | 302.000 |
| RECEITAS CORRENTES - INTRA-ORÇAMEN | 982.500 | RESERVA DE CONTINGÊNCIA | 300.000 |
| Receita de contribuições intra-orçamentárias | 982.500 | Reserva de contingência | 300.000 |
| III - REDUÇÕES | 4.400.000 | | |
| DEDUÇÕES DA RECEITA CORRENTE | 4.400.000 | | |

Resumo

| | | | |
|------------------------------------|-------------------|--------------------------------|-------------------|
| Total da Receita Corrente | 61.016.600 | Despesa Corrente | 41.128.900 |
| Total da Receita de Capital | 0 | Despesa de Capital | 15.187.700 |
| Reduções | 4.400.000 | Reserva de Contingência | 300.000 |
| Total | 56.616.600 | Total | 56.616.600 |

Orçamento Fiscal 2013

R\$ 1,00

Resumo Geral da Receita

Recursos de Todas as Fontes

| Código | Especificação | Tesouro | Outras | Total |
|-------------------------------|--|-------------------|------------------|-------------------|
| I - TOTAL DA RECEITA CORRENTE | | 51.882.200 | 9.134.400 | 61.016.600 |
| 1000.00.00 | RECEITAS CORRENTES | 51.882.200 | 8.151.900 | 60.034.100 |
| 1100.00.00 | RECEITA TRIBUTÁRIA | 2.719.000 | | 2.719.000 |
| 1200.00.00 | RECEITA DE CONTRIBUIÇÃO | 1.052.000 | 750.000 | 1.802.000 |
| 1300.00.00 | RECEITA PATRIMONIAL | 235.000 | 165.000 | 400.000 |
| 1700.00.00 | TRANSFERÊNCIAS CORRENTES | 45.951.200 | 7.226.900 | 53.178.100 |
| 1900.00.00 | OUTRAS RECEITAS CORRENTES | 1.925.000 | 10.000 | 1.935.000 |
| 7000.00.00 | RECEITAS CORRENTES - INTRA-ORÇAMENTÁRIAS | | 982.500 | 982.500 |
| 7200.00.00 | Receita de contribuições intra-orçamentárias | | 982.500 | 982.500 |
| III - REDUÇÕES | | 4.400.000 | | 4.400.000 |
| 9000.00.00 | DEDUÇÕES DA RECEITA CORRENTE | 4.400.000 | | 4.400.000 |
| 9700.00.00 | Transferências Correntes | 4.400.000 | | 4.400.000 |
| Total | | 47.482.200 | 9.134.400 | 56.616.600 |

Resumo Geral da Despesa

Recursos de Todas as Fontes

| Código | Especificação | Tesouro | Outras | Total |
|--------------|---|-------------------|------------------|-------------------|
| 3.0.00.00 | DESPESAS CORRENTES | 33.384.500 | 7.744.400 | 41.128.900 |
| 3.1.00.00 | Pessoal e encargos sociais | 16.739.400 | 5.639.900 | 22.379.300 |
| 3.3.00.00 | Outras despesas correntes | 16.645.100 | 2.104.500 | 18.749.600 |
| 4.0.00.00 | DESPESAS DE CAPITAL | 13.797.700 | 1.390.000 | 15.187.700 |
| 4.4.00.00 | Investimentos | 13.395.700 | 1.390.000 | 14.785.700 |
| 4.5.00.00 | Inversões financeiras | 100.000 | | 100.000 |
| 4.6.00.00 | Amortização e refinanciamento da dívida | 302.000 | | 302.000 |
| 9.0.00.00 | RESERVA DE CONTINGÊNCIA | 300.000 | | 300.000 |
| 9.9.00.00 | Reserva de contingência | 300.000 | | 300.000 |
| Total | | 47.482.200 | 9.134.400 | 56.616.600 |

| Especificação da Receita | | Recursos de Todas as Fontes | | |
|--------------------------------------|--|-----------------------------|------------------|-------------------|
| Código | Especificação | Tesouro | Outras | Total |
| I - TOTAL DA RECEITA CORRENTE | | 51.882.200 | 9.134.400 | 61.016.600 |
| 1000.00.00 | RECEITAS CORRENTES | 51.882.200 | 8.151.900 | 60.034.100 |
| 1100.00.00 | RECEITA TRIBUTÁRIA | 2.719.000 | | 2.719.000 |
| 1110.00.00 | Impostos | 2.600.000 | | 2.600.000 |
| 1112.00.00 | Impostos sobre o patrimônio e a renda | 1.640.000 | | 1.640.000 |
| 1112.02.00 | Imposto sobre a propriedade predial e territorial urbana - IPTU | 1.050.000 | | 1.050.000 |
| 1112.02.02 | IPTU Predial | 1.050.000 | | 1.050.000 |
| 1112.04.00 | Imposto sobre a e proventos de qualquer natureza | 480.000 | | 480.000 |
| 1112.04.30 | Imposto de renda retido nas fontes | 480.000 | | 480.000 |
| 1112.08.00 | Impostos sobre transmissão "Inter Vivos" de bens imóveis e direitos reais sobre imóveis - ITBI | 110.000 | | 110.000 |
| 1113.00.00 | Impostos sobre a produção e a circulação | 960.000 | | 960.000 |
| 1113.05.00 | Impostos sobre serviços de qualquer natureza - ISS | 960.000 | | 960.000 |
| 1113.05.02 | ISS Retido na Fonte | 960.000 | | 960.000 |
| 1120.00.00 | Taxas | 119.000 | | 119.000 |
| 1121.00.00 | Taxas pelo poder de polícia | 80.000 | | 80.000 |
| 1121.25.00 | Taxa de licença para funcionamento de estabelecimentos comerciais | 50.000 | | 50.000 |
| 1121.29.00 | Taxa de licença para execução de obras | 20.000 | | 20.000 |
| 1121.99.00 | Outras taxas pelo exercício de poder de polícia | 10.000 | | 10.000 |
| 1122.00.00 | Taxa pela prestação de serviços | 39.000 | | 39.000 |
| 1122.90.00 | Taxa de limpeza pública | 39.000 | | 39.000 |
| 1200.00.00 | RECEITA DE CONTRIBUIÇÃO | 1.052.000 | 750.000 | 1.802.000 |
| 1210.00.00 | Contribuições sociais | | 750.000 | 750.000 |
| 1210.29.00 | Contribuições para o regime próprio de previdência do servidor público | | 750.000 | 750.000 |
| 1210.29.07 | Contribuição do servidor ativo para o regime próprio de previdência | | 750.000 | 750.000 |
| 1220.00.00 | Contribuições econômicas | 1.052.000 | | 1.052.000 |
| 1220.29.00 | Contribuição para o custeio do serviço de iluminação pública | 1.052.000 | | 1.052.000 |
| 1300.00.00 | RECEITA PATRIMONIAL | 235.000 | 165.000 | 400.000 |
| 1320.00.00 | Receita de valores mobiliários | 235.000 | 165.000 | 400.000 |
| 1325.00.00 | Remuneração de depósitos bancários | 235.000 | 165.000 | 400.000 |
| 1700.00.00 | TRANSFERÊNCIAS CORRENTES | 45.951.200 | 7.226.900 | 53.178.100 |
| 1720.00.00 | Transferências intergovernamentais | 36.580.400 | 7.226.900 | 43.807.300 |
| 1721.00.00 | Transferências da União | 17.451.200 | 7.186.900 | 24.638.100 |
| 1721.01.00 | Participação na receita da União | 12.431.200 | | 12.431.200 |
| 1721.01.02 | Cota-parte do Fundo de Participação dos Municípios - FPM | 12.400.000 | | 12.400.000 |
| 1721.01.05 | Cota-parte do imposto sobre a propriedade predial territorial rural - IPTR | 31.200 | | 31.200 |
| 1721.22.00 | Transferência da compensação financeira de pela exploração de recursos minerais | 95.000 | | 95.000 |
| 1721.22.70 | Cota-parte do Fundo Especial de Petróleo - FEP | 95.000 | | 95.000 |
| 1721.33.00 | Transferências de recursos do Sistema Único de Saúde - SUS - Repasses Fundo a Fundo | | 6.209.500 | 6.209.500 |
| 1721.33.01 | SUS - Programa de Saúde da Família PSF | | 1.090.400 | 1.090.400 |
| 1721.33.02 | SUS - Programa de Agentes Comunitários de Saúde PACS | | 622.000 | 622.000 |
| 1721.33.03 | SUS - Piso de Atenção Básica - PAB Fixo | | 1.289.400 | 1.289.400 |
| 1721.33.04 | SUS - Piso de Atenção Variável - PAB Variável | | 81.000 | 81.000 |
| 1721.33.06 | SUS - Programa de assistência farmacêutica básica | | 124.500 | 124.500 |
| 1721.33.07 | SUS - Ações básicas de vigilância sanitária | | 96.000 | 96.000 |
| 1721.33.08 | SUS - Programa de Saúde Bucal | | 321.000 | 321.000 |

| Especificação da Receita | | Recursos de Todas as Fontes | | |
|--------------------------|--|-----------------------------|---------|------------|
| Código | Especificação | Tesouro | Outras | Total |
| 1721.33.10 | US - Programa de Melhoria do Acesso e da Qualidade - PMAQ | | 374.300 | 374.300 |
| 1721.33.33 | SUS - Centro de Especialidades Odontológicas - CEO | | 102.000 | 102.000 |
| 1721.33.34 | SUS - Serviço de Atendimento Móvel às Urgências - SAMU | | 300.000 | 300.000 |
| 1721.33.35 | SUS - Teto Municipal de MAC | | 420.000 | 420.000 |
| 1721.33.36 | SUS - NASF | | 335.900 | 335.900 |
| 1721.33.37 | SUS - CAPS I | | 360.000 | 360.000 |
| 1721.33.44 | SUS - Piso Fixo de Vigilância e Promoção da Saúde - PFVPS | | 33.000 | 33.000 |
| 1721.33.99 | Outras transferências do SUS | | 660.000 | 660.000 |
| 1721.34.00 | Transferências de recursos do Fundo Nacional de Assistência Social - FNAS | | 977.400 | 977.400 |
| 1721.34.02 | Programa de Apoio a Pessoa Idosa | | 18.400 | 18.400 |
| 1721.34.04 | Programa de Apoio a Criança e ao Adolescente | | 516.000 | 516.000 |
| 1721.34.05 | Programa de Erradicação do Trabalho Infantil - PETI | | 274.000 | 274.000 |
| 1721.34.99 | Outras transferências do FNAS | | 169.000 | 169.000 |
| 1721.35.00 | Transferências de recursos do Fundo Nacional do Desenvolvimento da Educação - FNDE | 270.000 | | 270.000 |
| 1721.35.01 | Transferências do Salário-Educação | 50.000 | | 50.000 |
| 1721.35.02 | Transferências diretas do FNDE referentes ao Programa Dinheiro Direto na Escola - PDDE | 40.000 | | 40.000 |
| 1721.35.03 | Transferências diretas do FNDE referentes ao Programa Nacional de Alimentação Escolar - FNAE | 90.000 | | 90.000 |
| 1721.35.04 | Transferências diretas do FNDE referentes ao Programa Nacional de Apoio ao Transporte Escolar | 90.000 | | 90.000 |
| 1721.36.00 | Transferência financeira do ICMS - Desoneração - L.C. Nº 87/96 | 40.000 | | 40.000 |
| 1721.99.00 | Outras Transferências da União | 4.615.000 | | 4.615.000 |
| 1722.00.00 | Transferências dos Estados | 13.418.000 | 40.000 | 13.458.000 |
| 1722.01.00 | Participação na receita dos Estados | 11.068.000 | | 11.068.000 |
| 1722.01.01 | Cota-parte do ICMS | 10.500.000 | | 10.500.000 |
| 1722.01.02 | Cota-parte do IPVA | 480.000 | | 480.000 |
| 1722.01.04 | Cota-parte do IPI sobre exportação | 32.000 | | 32.000 |
| 1722.01.13 | Cota-parte da Contribuição de Intervenção no Domínio Econômico - CIDE | 56.000 | | 56.000 |
| 1722.33.00 | Transferências de recursos do Estado para Programas de Saúde - Repasse Fundo a Fundo | | 40.000 | 40.000 |
| 1722.99.00 | Outras Transferências dos Estados | 2.350.000 | | 2.350.000 |
| 1724.00.00 | Transferências multigovernamentais | 5.711.200 | | 5.711.200 |
| 1724.01.00 | Transferências de recursos do Fundo de Manutenção e Desenvolvimento da Educação Básica e de Valorização dos Profissionais da Educação - FUNDEB | 4.754.200 | | 4.754.200 |
| 1724.02.00 | Transf. de recursos da complementação da União ao Fundo de Manutenção Desenvolv. da Educação Básica e Valorização dos Profissionais da Educação - FUNDEB | 957.000 | | 957.000 |
| 1760.00.00 | Transferências de convênios | 9.370.800 | | 9.370.800 |
| 1761.00.00 | Transferências de convênios da União e suas Entidades | 6.940.000 | | 6.940.000 |
| 1761.05.00 | Transferências de convênios da União destinadas a Programas de Saneamento Básico | 140.000 | | 140.000 |
| 1761.99.00 | Outras Transferências de convênios da União | 6.800.000 | | 6.800.000 |
| 1762.00.00 | Transferências de convênios dos Estados e do Distrito Federal e de suas Entidade | 2.430.800 | | 2.430.800 |
| 1762.04.00 | Transferência de convênio do Estado destinado ao Programa "Caminho da Escola" | 2.430.800 | | 2.430.800 |
| 1900.00.00 | OUTRAS RECEITAS CORRENTES | 1.925.000 | 10.000 | 1.935.000 |
| 1910.00.00 | Multas e Juros de Mora | 235.000 | | 235.000 |
| 1911.00.00 | Multas e Juros de Mora dos tributos | 235.000 | | 235.000 |
| 1911.99.00 | Multas e Juros de Mora de outros tributos | 235.000 | | 235.000 |
| 1920.00.00 | Indenizações e Restituições | 1.000 | 5.000 | 6.000 |

| Especificação da Receita | | Recursos de Todas as Fontes | | |
|--------------------------|--|-----------------------------|------------------|-------------------|
| Código | Especificação | Tesouro | Outras | Total |
| 1922.00.00 | Restituições | 1.000 | 5.000 | 6.000 |
| 1922.99.00 | Outras Restituições | 1.000 | 5.000 | 6.000 |
| 1930.00.00 | Receita da dívida ativa | 182.000 | | 182.000 |
| 1931.00.00 | Receita da dívida ativa tributária | 182.000 | | 182.000 |
| 1931.99.00 | Receita da dívida ativa de outros tributos | 182.000 | | 182.000 |
| 1990.00.00 | Receitas diversas | 1.507.000 | 5.000 | 1.512.000 |
| 1990.99.00 | Outras Receita | 1.507.000 | 5.000 | 1.512.000 |
| 7000.00.00 | RECEITAS CORRENTES - INTRA-ORÇAMENTÁRIAS | | 982.500 | 982.500 |
| 7200.00.00 | Receita de contribuições intra-orçamentárias | | 982.500 | 982.500 |
| 7210.00.00 | Contribuições intra-orçamentárias | | 982.500 | 982.500 |
| 7210.29.00 | Contribuições para o RPPS do servidor - Intra-orçamentárias | | 982.500 | 982.500 |
| 7210.29.01 | Contribuição patronal do servidor ativo civil - Intra-orçamentária | | 982.500 | 982.500 |
| III - REDUÇÕES | | 4.400.000 | | 4.400.000 |
| 9000.00.00 | DEDUÇÕES DA RECEITA CORRENTE | 4.400.000 | | 4.400.000 |
| 9700.00.00 | Transferências Correntes | 4.400.000 | | 4.400.000 |
| 9720.00.00 | Transferências Intragovernamentais - Redução | 4.400.000 | | 4.400.000 |
| 9721.00.00 | Transferências da União - Redução | 3.800.000 | | 3.800.000 |
| 9721.01.00 | DEDUÇÃO DAS RECEITAS DE TRANSFERÊNCIAS DA UNIÃO | 3.600.000 | | 3.600.000 |
| 9721.01.02 | Dedução da receita do FPM para formação do FUNDEB | 3.500.000 | | 3.500.000 |
| 9721.01.05 | Dedução da receita de IPTR para formação do FUNDEB | 100.000 | | 100.000 |
| 9721.36.00 | Dedução da receita de ICMS- Desoneração para formação do FUNDEB - LC 87/96 | 200.000 | | 200.000 |
| 9722.00.00 | Transferências do Estado - Redução | 600.000 | | 600.000 |
| 9722.01.00 | DEDUÇÃO DAS RECEITAS DE TRANSFERÊNCIAS DOS ESTADOS | 600.000 | | 600.000 |
| 9722.01.01 | Dedução da receita de ICMS para formação do FUNDEB | 200.000 | | 200.000 |
| 9722.01.02 | Dedução da receita de IPVA para formação do FUNDEB | 200.000 | | 200.000 |
| 9722.01.04 | Dedução da receita de IPI- Exportação para formação do FUNDEB | 200.000 | | 200.000 |
| Total | | 47.482.200 | 9.134.400 | 56.616.600 |

| Especificação da Despesa | | Recursos de Todas as Fontes | | |
|--------------------------|--|-----------------------------|------------------|-------------------|
| Código | Especificação | Tesouro | Outras | Total |
| 3.0.00.00 | DESPESAS CORRENTES | 33.384.500 | 7.744.400 | 41.128.900 |
| 3.1.00.00 | Pessoal e encargos sociais | 16.739.400 | 5.639.900 | 22.379.300 |
| 3.1.90.00 | Aplicações diretas | 15.861.400 | 5.627.100 | 21.488.500 |
| 3.1.91.00 | Obrigações patronais Intra orçamentárias | 878.000 | 12.800 | 890.800 |
| 3.3.00.00 | Outras despesas correntes | 16.645.100 | 2.104.500 | 18.749.600 |
| 3.3.50.00 | Transferências a instituições privadas sem fins lucrativos | 16.000 | | 16.000 |
| 3.3.90.00 | Aplicações diretas reformas | 16.629.100 | 2.104.500 | 18.733.600 |
| 4.0.00.00 | DESPESAS DE CAPITAL | 13.797.700 | 1.390.000 | 15.187.700 |
| 4.4.00.00 | Investimentos | 13.395.700 | 1.390.000 | 14.785.700 |
| 4.4.90.00 | Aplicações diretas | 13.395.700 | 1.390.000 | 14.785.700 |
| 4.5.00.00 | Inversões financeiras | 100.000 | | 100.000 |
| 4.5.90.00 | Aplicações diretas | 100.000 | | 100.000 |
| 4.6.00.00 | Amortização e refinanciamento da dívida | 302.000 | | 302.000 |
| 4.6.90.00 | Aplicações diretas | 302.000 | | 302.000 |
| 9.0.00.00 | RESERVA DE CONTINGÊNCIA | 300.000 | | 300.000 |
| 9.9.00.00 | Reserva de contingência | 300.000 | | 300.000 |
| 9.9.90.00 | Reserva de contingência | 300.000 | | 300.000 |
| Total | | 47.482.200 | 9.134.400 | 56.616.600 |

*Orç. - 208
 Unidade - 208.001
 Função - 10 - Unidade (pg. 20)
 Subfunção - 301 (pg. 21)
 Programa - 0003
 Proj. At. - 2048
 Elemento - 339039 - outros serviços
 Terceirizados*

| Demonstrativo da Despesa por Função | | Recursos de Todas as Fontes | | |
|-------------------------------------|-------------------------|-----------------------------|------------------|-------------------|
| Função | Especificação | Tesouro | Outras | Total |
| 01 | LEGISLATIVA | 2.386.900 | | 2.386.900 |
| 02 | JUDICIARIA | 500.000 | | 500.000 |
| 04 | ADMINISTRAÇÃO | 9.615.700 | 1.219.200 | 10.834.900 |
| 06 | SEGURANÇA PÚBLICA | 95.000 | | 95.000 |
| 08 | ASSISTÊNCIA SOCIAL | 2.016.200 | 977.500 | 2.993.700 |
| 09 | PREVIDÊNCIA SOCIAL | 200.000 | 245.000 | 445.000 |
| 10 | SAÚDE | 5.142.000 | 6.692.700 | 11.834.700 |
| 11 | TRABALHO | 80.000 | | 80.000 |
| 12 | EDUCAÇÃO | 9.229.200 | | 9.229.200 |
| 13 | CULTURA | 3.710.200 | | 3.710.200 |
| 14 | DIREITOS DE CIDADANIA | 105.000 | | 105.000 |
| 15 | URBANISMO | 5.070.000 | | 5.070.000 |
| 16 | HABITAÇÃO | 310.000 | | 310.000 |
| 17 | SANEAMENTO | 1.405.000 | | 1.405.000 |
| 18 | GESTÃO AMBIENTAL | 5.198.000 | | 5.198.000 |
| 20 | AGRICULTURA | 45.000 | | 45.000 |
| 25 | ENERGIA | 1.320.000 | | 1.320.000 |
| 27 | DESPORTO E LAZER | 128.000 | | 128.000 |
| 28 | ENCARGOS ESPECIAIS | 626.000 | | 626.000 |
| 99 | RESERVA DE CONTINGÊNCIA | 300.000 | | 300.000 |
| Total | | 47.482.200 | 9.134.400 | 56.616.600 |

| Demonstrativo da Despesa por Subfunção | | Recursos de Todas as Fontes | | |
|--|---|-----------------------------|------------------|-------------------|
| Subfunção | Especificação | Tesouro | Outras | Total |
| 031 | AÇÃO LEGISLATIVA | 17.600 | | 17.600 |
| 092 | REPRESENTAÇÃO JUDICIAL E EXTRAJUDICIAL | 500.000 | | 500.000 |
| 121 | PLANEJAMENTO E ORÇAMENTO | 799.000 | | 799.000 |
| 122 | ADMINISTRAÇÃO GERAL | 11.122.000 | 613.300 | 11.735.300 |
| 123 | ADMINISTRAÇÃO FINANCEIRA | 325.000 | | 325.000 |
| 124 | CONTROLE INTERNO | 455.000 | | 455.000 |
| 182 | DEFESA CIVIL | 95.000 | | 95.000 |
| 241 | ASSISTÊNCIA AO IDOSO | 122.000 | | 122.000 |
| 242 | ASSISTÊNCIA AO PORTADOR DE DEFICIÊNCIAS | 46.000 | | 46.000 |
| 243 | ASSISTÊNCIA A CRIANÇA E AO ADOSLECENTE | 668.000 | 271.600 | 939.600 |
| 244 | ASSISTÊNCIA COMUNITÁRIA | 1.050.200 | 705.900 | 1.756.100 |
| 271 | PREVIDÊNCIA BÁSICA | 250.000 | | 250.000 |
| 272 | PREVIDÊNCIA DO REGIME ESTATUTÁRIO | 200.000 | | 200.000 |
| 301 | ATENÇÃO BÁSICA | 2.721.300 | 4.121.200 | 6.842.500 |
| 302 | ASSISTÊNCIA HOSPITALAR E AMBULATORIAL | 1.212.700 | 1.601.800 | 2.814.500 |
| 303 | SUORTE PROFILÁTICO E TERAPEÚTICO | 62.000 | 132.000 | 194.000 |
| 304 | VIGILÂNCIA SANITÁRIA | 20.000 | 88.000 | 108.000 |
| 305 | VIGILÂNCIA EPIDEMIOLÓGICA | 176.000 | 121.400 | 297.400 |
| 306 | ALIMENTAÇÃO E NUTRIÇÃO | | 15.000 | 15.000 |
| 334 | FOMENTO AO TRABALHO | 80.000 | | 80.000 |
| 361 | ENSINO FUNDAMENTAL | 6.495.200 | | 6.495.200 |
| 362 | ENSINO MÉDIO | 70.000 | | 70.000 |
| 365 | EDUCAÇÃO INFANTIL | 1.580.000 | | 1.580.000 |
| 366 | EDUCAÇÃO DE JOVENS E ADULTOS | 890.000 | | 890.000 |
| 367 | EDUCAÇÃO ESPECIAL | 194.000 | | 194.000 |
| 392 | DIFUSÃO CULTURAL | 2.834.200 | | 2.834.200 |
| 421 | CUSTÓDIA E REINTEGRAÇÃO SOCIAL | 60.000 | | 60.000 |
| 451 | INFRA-ESTRUTURA URBANA | 4.200.000 | | 4.200.000 |
| 452 | SERVIÇOS URBANOS | 5.070.000 | | 5.070.000 |
| 482 | HABITAÇÃO URBANA | 140.000 | | 140.000 |
| 512 | SANEAMENTO BÁSICO URBANO | 1.405.000 | | 1.405.000 |
| 542 | CONTROLE AMBIENTAL | 40.000 | | 40.000 |
| 544 | RECURSOS HÍDRICOS | 57.000 | | 57.000 |
| 605 | ABASTECIMENTO | 45.000 | | 45.000 |
| 695 | TURISMO | 761.000 | | 761.000 |
| 752 | ENERGIA ELÉTRICA | 1.320.000 | | 1.320.000 |
| 812 | DESPORTO COMUNITÁRIO | 128.000 | | 128.000 |
| 813 | LASER | 1.050.000 | | 1.050.000 |
| 842 | REFINANCIAMENTO DA DÍVIDA EXTERNA | 170.000 | | 170.000 |
| 843 | SERVIÇO DA DÍVIDA INTERNA | 242.000 | | 242.000 |
| 846 | OUTROS ENCARGOS ESPECIAIS | 509.000 | 1.464.200 | 1.973.200 |
| 999 | RESERVA DE CONTINGÊNCIA | 300.000 | | 300.000 |
| Total | | 47.482.200 | 9.134.400 | 56.616.600 |

Demonstrativo da Despesa por Programa

Recursos de Todas as Fontes

| Programa | Especificação | Tesouro | Outras | Total |
|----------|--|------------|-----------|------------|
| 1002 | GESTÃO DA POLÍTICA DE AÇÃO SOCIAL | 80.000 | | 80.000 |
| 1003 | GESTÃO DA POLÍTICA DA GOVERNADORIA MUNICIPAL | 100.000 | | 100.000 |
| 1004 | GESTÃO DA POLÍTICA DO CONSELHO TUTELAR | 210.000 | | 210.000 |
| 1005 | GESTÃO DA POLÍTICA DA OUVIDORIA MUNICIPAL | 5.000 | | 5.000 |
| 1007 | GESTÃO DA POLÍTICA DA PROCURADORIA MUNICIPAL | 670.000 | | 670.000 |
| 1009 | GESTÃO DA POLÍTICA DE PLANEJAMENTO | 80.000 | | 80.000 |
| 1010 | GESTÃO DA POLÍTICA DE INFRAESTRUTURA | 310.000 | | 310.000 |
| 1011 | GESTÃO DA POLÍTICA DA CONTROLADORIA MUNICIPAL | 21.000 | | 21.000 |
| 1015 | GESTÃO DA POLÍTICA DE ADMINISTRAÇÃO | 100.000 | | 100.000 |
| 1017 | GESTÃO DA POLÍTICA DE EDUCAÇÃO | 100.000 | | 100.000 |
| 1018 | GESTÃO DA POLÍTICA DE SAÚDE | 80.000 | | 80.000 |
| 3002 | ATENÇÃO INTEGRAL A MULHER | 50.000 | | 50.000 |
| 3003 | AÇÃO LEGISLATIVA | 11.000 | | 11.000 |
| 3004 | DESENVOLVIMENTO COMUNITÁRIO | 40.000 | | 40.000 |
| 3007 | EDUCAÇÃO INFANTIL | 1.580.000 | | 1.580.000 |
| 3008 | PROMOÇÕES TURÍSTICAS E CULTURAIS | 821.000 | | 821.000 |
| 3009 | ESPORTES NA COMUNIDADE | 128.000 | | 128.000 |
| 3010 | GESTÃO E APERFEIÇOAMENTO DA ADMINISTRAÇÃO FINANCEIRA | 325.000 | | 325.000 |
| 3011 | ATENÇÃO BÁSICA A SAÚDE A POPULAÇÃO | 691.900 | 3.521.200 | 4.213.100 |
| 3012 | MÉDIA E ALTA COMPLEXIBILIDADE | | 360.000 | 360.000 |
| 3013 | ASSISTÊNCIA DE MÉDIA E ALTA COMPLEXIDADE | 1.212.700 | 1.241.800 | 2.454.500 |
| 3014 | VIGILÂNCIA EM SAÚDE | 196.000 | 224.400 | 420.400 |
| 3015 | INFRA ESTRUTURA URBANA | 11.640.000 | | 11.640.000 |
| 3018 | ASSISTÊNCIA FARMACÊUTICA | 62.000 | 132.000 | 194.000 |
| 3019 | SANEAMENTO BÁSICO | 1.405.000 | | 1.405.000 |
| 3020 | PROMOÇÃO E INCENTIVO AS AÇÕES DE ASSISTÊNCIA SOCIAL A POPULAÇÃO DE BAIXA RENDA | 1.164.000 | 746.000 | 1.910.000 |
| 3021 | FUNDO DE ASSISTÊNCIA SOCIAL | 66.200 | 141.900 | 208.100 |
| 3023 | CONSERVAÇÃO E PRESERVAÇÃO DOS RECURSOS NATURAIS | 97.000 | | 97.000 |
| 3024 | PROMOÇÃO DA ECONOMIA LOCAL | 170.000 | | 170.000 |
| 3026 | AÇÕES PREVIDENCIÁRIAS AOS SERVIDORES DO MUNICÍPIO DE ITAMARACÁ | | 1.219.200 | 1.219.200 |
| 3027 | PROGRAMA POLÍTICA COMUNITÁRIA | 165.000 | | 165.000 |
| 3028 | ENSINO FUNDAMENTAL | 5.432.200 | | 5.432.200 |

Demonstrativo da Despesa por Programa

Recursos de Todas as Fontes

| Programa | Especificação | Tesouro | Outras | Total |
|--------------|--|-------------------|------------------|-------------------|
| 3029 | ENSINO MÉDIO | 70.000 | | 70.000 |
| 3030 | DEFESA DA CRIANÇA E DO ADOLESCENTE | 259.000 | 89.600 | 348.600 |
| 3031 | ASSISTÊNCIA INTEGRAL AO IDOSO | 122.000 | | 122.000 |
| 3032 | ENSINO DE JOVENS E ADULTOS | 890.000 | | 890.000 |
| 3033 | PROMOÇÃO DE AÇÕES DE DEFESA SOCIAL | 95.000 | | 95.000 |
| 3034 | EDUCAÇÃO ESPECIAL | 194.000 | | 194.000 |
| 3035 | PROGRAMA DE DESENVOLVIMENTO DA CULTURA - PRODEC | 438.000 | | 438.000 |
| 3036 | PRAÇA DOS ESPORTES E DA CULTURA - PEC | 2.336.200 | | 2.336.200 |
| 3037 | GESTÃO EM SAÚDE | 2.059.400 | 930.000 | 2.989.400 |
| 3038 | PROMOÇÃO DA JUVENTUDE | 60.000 | | 60.000 |
| 7001 | APOIO ADMINISTRATIVO ÀS AÇÕES DA CÂMARA MUNICIPAL | 2.389.400 | | 2.389.400 |
| 7002 | APOIO ADMINISTRATIVO ÀS AÇÕES DO GABINETE DO PREFEITO | 1.395.000 | | 1.395.000 |
| 7003 | APOIO ADMINISTRATIVO ÀS AÇÕES DA PROCURADORIA | 290.000 | | 290.000 |
| 7004 | APOIO ADMINISTRATIVO ÀS AÇÕES DA SECRETARIA DE ADMINISTRAÇÃO | 1.400.000 | | 1.400.000 |
| 7005 | ENCARGOS GERAIS DO MUNICÍPIO | 701.000 | | 701.000 |
| 7006 | APOIO ADMINISTRATIVO ÀS AÇÕES DA SECRETARIA DE FINANÇAS | 532.000 | | 532.000 |
| 7008 | APOIO ADMINISTRATIVO ÀS AÇÕES DA SECRETARIA DE EDUCAÇÃO | 1.178.000 | | 1.178.000 |
| 7010 | APOIO ADMINISTRATIVO AS AÇÕES DA SECRETARIA DE INFRAESTRUTURA | 2.500.200 | | 2.500.200 |
| 7011 | APOIO ADMINISTRATIVO AS AÇÕES DA SECRETARIA DE AÇÃO SOCIAL | 673.000 | | 673.000 |
| 7012 | APOIO ADMINISTRATIVO AS AÇÕES DA SECRETARIA DE PLANEJAMENTO | 250.000 | | 250.000 |
| 7015 | APOIO ADMINISTRATIVO AS AÇÕES DA SECRETARIA DE TURISMO, INDÚSTRIA E ESPORTES | 436.000 | | 436.000 |
| 7018 | APOIO ADMINISTRATIVO AS AÇÕES DO RPPS DO MUNICÍPIO DE ITAMARACÁ | | 528.300 | 528.300 |
| 7020 | APOIO ADMINISTRATIVO AS AÇÕES DA CONTROLADORIA | 134.000 | | 134.000 |
| 7024 | APOIO ADMINISTRATIVO AS AÇÕES DA SECRETARIA DA JUVENTUDE | 160.000 | | 160.000 |
| 7025 | APOIO ADMINISTRATIVO AS AÇÕES DA SECRETARIA DA MULHER | 160.000 | | 160.000 |
| 7026 | APOIO ADMINISTRATIVO AS AÇÕES DA SECRETARIA DA DEFESA SOCIAL | 600.000 | | 600.000 |
| 7027 | GESTÃO ADMINISTRATIVA DA COORDENADORIA DE ADMINISTRAÇÃO REGIONAL | 469.000 | | 469.000 |
| 7028 | GESTÃO ADMINISTRATIVA DA SECRETARIA DE MEIO-AMBIENTE | 347.000 | | 347.000 |
| 7030 | GESTÃO ADMINISTRATIVA DA COORDENADORIA DA PESCA | 31.000 | | 31.000 |
| 9001 | RESERVA DE CONTIGÊNCIA | 300.000 | | 300.000 |
| Total | | 47.482.200 | 9.134.400 | 56.616.600 |

| Demonstrativo da Despesa por Projeto | | Recursos de Todas as Fontes | | |
|--------------------------------------|---|-----------------------------|------------------|-------------------|
| Projeto | Especificação | Tesouro | Outras | Total |
| 3002 | ADAPTAR E MANTER AS UNIDADES DA SECRETARIA DE POLÍTICAS PÚBLICAS | 130.000 | | 130.000 |
| 3003 | CONSTRUÇÃO, AMPLIAÇÃO E EQUIPAMENTAÇÃO DA REDE FÍSICA ESCOLAR DA EDUCAÇÃO INFANTIL | 570.000 | | 570.000 |
| 3008 | CONSTRUÇÃO E IMPLANTAÇÃO DO CENTRO DE SELETIVIDADE DO LIXO DOMICILIAR | 540.000 | | 540.000 |
| 3009 | CONSTRUÇÃO, REFORMA E ADAPTAÇÃO DE PISTAS PARA PRÁTICA ESPORTIVA | 20.000 | | 20.000 |
| 3010 | CONSTRUÇÃO, AMPLIAÇÃO, RECUPERAÇÃO E EQUIPAMENTO DA REDE FÍSICA DO ENSINO FUNDAMENTAL | 840.000 | | 840.000 |
| 3011 | IMPLANTAÇÃO E MANUTENÇÃO DO CENTRO DE APOIO PSICOSOCIAL CAPS | | 360.000 | 360.000 |
| 3012 | ADEQUAÇÃO ESPACIAL E EQUIPAGEM DA REDE FÍSICA DOS SERVIÇOS DE SAÚDE | 60.000 | 600.000 | 660.000 |
| 3013 | IMPLEMENTAR O PROGRAMA "ACADEMIA DE SAÚDE" | 108.000 | 24.000 | 132.000 |
| 3015 | MELHORIA E RECUPERAÇÃO DO SISTEMA VIÁRIO | 4.020.000 | | 4.020.000 |
| 3017 | IMPLANTAÇÃO, RECUPERAÇÃO E REFORMAR DE ÁREAS DE LAZER | 1.050.000 | | 1.050.000 |
| 3019 | CONSTRUÇÃO DE UNIDADES SANITÁRIAS DOMICILIARES | 825.000 | | 825.000 |
| 3021 | MANUTENÇÃO DO SISTEMA DE ABASTECIMENTO DE ÁGUA | 580.000 | | 580.000 |
| 3028 | IMPLEMENTAR O NÚCLEO DE APOIO A SAÚDE DA FAMÍLIA - NASF | | 335.900 | 335.900 |
| 3035 | PROGRAMA DE IMPLANTAÇÃO E MANUTENÇÃO DOS EQUIPAMENTOS CULTURAIS | 143.000 | | 143.000 |
| 3036 | IMPLEMENTAÇÃO DA PRAÇA DOS ESPORTES E DA CULTURA - PEC | 2.336.200 | | 2.336.200 |
| 4113 | CASA PRÓPRIA COMO INCLUSÃO SOCIAL | 140.000 | | 140.000 |
| 7001 | CONSTRUÇÃO E RECUPERAÇÃO DE PRÉDIOS PÚBLICOS | 220.000 | | 220.000 |
| Total | | 11.582.200 | 1.319.900 | 12.902.100 |

Demonstrativo da Despesa por Atividade

Recursos de Todas as Fontes

| Código | Especificação | Tesouro | Outras | Total |
|--------|---|-----------|-----------|-----------|
| 2000 | APOIAR AS AÇÕES DA GOVERNADORIA MUNICIPAL | 100.000 | | 100.000 |
| 2002 | DIREÇÃO, SUPERVISÃO E COORDENAÇÃO DAS AÇÕES DA CONTROLADORIA MUNICIPAL | 21.000 | | 21.000 |
| 2003 | ELABORAÇÃO, COORDENAÇÃO E MONITORAMENTO DOS INSTRUMENTOS DE PLANEJAMENTO ORÇAMENTÁRIO | 35.000 | | 35.000 |
| 2004 | ELABORAÇÃO DE PLANOS, PROJETOS E ESTUDOS PARA CAPTAÇÃO DE INVESTIMENTOS ESTRATÉGICOS. | 45.000 | | 45.000 |
| 2007 | APOIAR AS AÇÕES DO CONSELHO TUTELAR | 130.000 | | 130.000 |
| 2008 | APOIAR AS AÇÕES DA OUVIDORIA MUNICIPAL | 5.000 | | 5.000 |
| 2009 | APOIAR AS AÇÕES DO FUNDO MUNICIPAL DA CRIANÇA E DO ADOLESCENTE | 20.000 | | 20.000 |
| 2010 | DIREÇÃO, SUPERVISÃO E COORDENAÇÃO DAS AÇÕES DA SECRETARIA DE ADMINISTRAÇÃO | 100.000 | | 100.000 |
| 2012 | DIREÇÃO, SUPERVISÃO E COORDENAÇÃO DAS AÇÕES DA SECRETARIA DE EDUCAÇÃO | 100.000 | | 100.000 |
| 2013 | DIREÇÃO, SUPERVISÃO E COORDENAÇÃO DAS AÇÕES DA SECRETARIA DE SAÚDE | 80.000 | | 80.000 |
| 2014 | DIREÇÃO, SUPERVISÃO E COORDENAÇÃO DAS AÇÕES DA SECRETARIA DE POLÍTICAS SOCIAIS | 20.000 | | 20.000 |
| 2022 | MANUTENÇÃO DAS ATIVIDADES DO CONSELHO MUNICIPAL DE ASSISTÊNCIA SOCIAL | 40.000 | | 40.000 |
| 2035 | AÇÃO LEGISLATIVA | 11.000 | | 11.000 |
| 2040 | ENCARGOS COM CONDENAÇÕES E ACORDOS JUDICIAIS DA ADMINISTRAÇÃO DIRETA | 500.000 | | 500.000 |
| 2041 | ENCARGOS COM DESAPROPIAÇÕES DE IMÓVEIS | 170.000 | | 170.000 |
| 2050 | DIREÇÃO, SUPERVISÃO E COORDENAÇÃO DAS AÇÕES DA SECRETARIA INFRAESTRUTURA | 310.000 | | 310.000 |
| 4001 | CONTRIBUIÇÕES | 40.000 | | 40.000 |
| 4003 | GESTÃO DO SISTEMA DE SAÚDE | 1.969.400 | | 1.969.400 |
| 4004 | MANUTENÇÃO DAS ATIVIDADES DA PRÉ-ESCOLA | 680.000 | | 680.000 |
| 4006 | MANUTENÇÃO DAS ATIVIDADES DA EDUCAÇÃO INFANTIL | 230.000 | | 230.000 |
| 4008 | DIVULGAÇÃO DO TURISMO DO MUNICÍPIO | 60.000 | | 60.000 |
| 4009 | PROMOÇÃO DE EVENTOS TURÍSTICOS E FESTAS TRADICIONAIS | 761.000 | | 761.000 |
| 4013 | MANUTENÇÃO DO PROGRAMA DE TRANSPORTE ESCOLAR - ENSINO FUNDAMENTAL | 320.000 | | 320.000 |
| 4015 | PROGRAMA DE AGENTES COMUNITÁRIO DE SAÚDE -ACS | 88.000 | 578.000 | 666.000 |
| 4016 | PROMOVER AÇÕES DO PROGRAMA DE SAÚDE DA FAMÍLIA - PSF | 429.000 | 1.090.400 | 1.519.400 |
| 4018 | MANUTENÇÃO DO SISTEMA DE ILUMINAÇÃO PÚBLICA | 1.320.000 | | 1.320.000 |
| 4019 | MANUTENÇÃO DOS SERVIÇOS DE LIMPEZA URBANA | 4.530.000 | | 4.530.000 |
| 4021 | MANUTENÇÃO DA NECRÓPOLE | 180.000 | | 180.000 |
| 4022 | MODERNIZAÇÃO DA ADMINISTRAÇÃO TRIBUTÁRIA | 325.000 | | 325.000 |
| 4025 | ASSISTÊNCIA AO PORTADOR DE NECESSIDADES ESPECIAIS | 46.000 | | 46.000 |
| 4027 | ASSISTÊNCIA A COMUNIDADE DE BAIXA RENDA | 140.000 | | 140.000 |
| 4028 | APOIO AO PROJETO FILHAS DE ITAMARACÁ - MODA PRAIA | 135.000 | | 135.000 |
| 4033 | APOIO AO PROGRAMA VIDA NOVA (CENTRO DA JUVENTUDE) | 100.000 | 450.000 | 550.000 |
| 4034 | INCENTIVO A IMPLANTAÇÃO DE PEQUENAS EMPRESAS E NOVAS INDÚSTRIAS | 20.000 | | 20.000 |
| 4035 | INCENTIVO AO PEQUENO PRODUTOR RURAL | 45.000 | | 45.000 |
| 4036 | PROMOÇÃO DO DESENVOLVIMENTO ECONÔMICO DO MUNICÍPIO | 60.000 | | 60.000 |
| 4037 | AÇÕES DE COMBATE A PESCA PREDATÓRIA | 40.000 | | 40.000 |

Demonstrativo da Despesa por Atividade

Recursos de Todas as Fontes

| Código | Especificação | Tesouro | Outras | Total |
|--------|---|-----------|---------|-----------|
| 4038 | REGULARIZAÇÃO FUNDIÁRIA | 45.000 | | 45.000 |
| 4039 | MANUTENÇÃO DO PROGRAMA ESPORTE SOLIDÁRIO | 50.000 | | 50.000 |
| 4040 | MANUTENÇÃO DO CRAS | 130.000 | 72.000 | 202.000 |
| 4041 | ASSISTÊNCIA INTEGRAL A MULHER | 50.000 | | 50.000 |
| 4042 | APOIAR AS AÇÕES DO PRÓ-JOVEM | 40.000 | 115.500 | 155.500 |
| 4044 | FORTALECER AS AÇÕES DE ATENÇÃO PRIMÁRIA | | 782.200 | 782.200 |
| 4045 | IMPLEMENTAR AÇÕES DE VIGILÂNCIA EPIDEMIOLÓGICA E AMBIENTAL | 176.000 | 121.400 | 297.400 |
| 4046 | ASSISTÊNCIA A SAÚDE DA POPULAÇÃO HOSPITALAR | 804.500 | 670.000 | 1.474.500 |
| 4047 | PROGRAMA DE SAÚDE BUCAL | 36.900 | 320.000 | 356.900 |
| 4048 | ASSISTÊNCIA PRÉ-HOSPITALAR MÓVEL DE URGÊNCIA -SAMU | 50.000 | 319.800 | 369.800 |
| 4050 | ASSISTÊNCIA FARMACEUTICA À POPULAÇÃO | 62.000 | 132.000 | 194.000 |
| 4058 | MANUTENÇÃO DO ENSINO DE JOVENS E ADULTOS | 820.000 | | 820.000 |
| 4060 | AÇÃO SOCIAL NAS COMUNIDADES | 14.000 | | 14.000 |
| 4062 | MANTER AS AÇÕES DO CREAS | 69.000 | 110.000 | 179.000 |
| 4063 | APOIAR AS AÇÕES DO PETI | 119.000 | 89.600 | 208.600 |
| 4064 | APOIAR AS AÇÕES DO PROGRAMA BOLSA FAMÍLIA | 170.000 | 114.000 | 284.000 |
| 4065 | MANUTENÇÃO DO PROGRAMA DE ALIMENTAÇÃO ESCOLAR - ENSINO FUNDAMENTAL | 285.000 | | 285.000 |
| 4066 | MANUTENÇÃO DO PROGRAMA DE ALIMENTAÇÃO PRÉ - ESCOLA E CRECHE | 60.000 | | 60.000 |
| 4067 | MANUTENÇÃO DA REDE FÍSICA DO ENSINO FUNDAMENTAL | 360.000 | | 360.000 |
| 4069 | MANUTENÇÃO DAS ATIVIDADES DE APOIO AO ESPORTE AMADOR | 48.000 | | 48.000 |
| 4070 | APOIO AS AÇÕES DO "PROGRAMA PREFEITURA NAS COMUNIDADES" | 25.000 | | 25.000 |
| 4074 | PROMOÇÃO DE OFICINAS E ATIVIDADES FÍSICAS | 10.000 | | 10.000 |
| 4080 | MANUTENÇÃO DO ATENDIMENTO EDUCACIONAL ESPECIALIZADO | 164.000 | | 164.000 |
| 4081 | MANUTENÇÃO DO TRANSPORTE ESCOLAR PARA A EDUCAÇÃO ESPECIAL | 15.000 | | 15.000 |
| 4082 | MANUTENÇÃO DO PROGRAMA DE ALIMENTAÇÃO ESCOLAR - EDUCAÇÃO ESPECIAL | 15.000 | | 15.000 |
| 4083 | MANUTENÇÃO DO TRANSPORTE ESCOLAR PARA A EDUCAÇÃO DE JOVENS E ADULTOS | 20.000 | | 20.000 |
| 4084 | MANUTENÇÃO DO PROGRAMA DE ALIMENTAÇÃO ESCOLAR DA EJA - EDUCAÇÃO DE JOVENS E ADULTOS | 50.000 | | 50.000 |
| 4085 | AÇÕES DE PROMOÇÃO DA JUVENTUDE | 60.000 | | 60.000 |
| 4100 | MANUTENÇÃO DE CURSOS PROFISSIONALIZANTES | 125.000 | | 125.000 |
| 4101 | PROMOÇÃO DE AÇÕES DE COMBATE A DELINQUÊNCIAS INFANTIL | 15.000 | | 15.000 |
| 4104 | AÇÕES VOLTADAS PARA O DESENVOLVIMENTO DA PESCA ARTESANAL | 57.000 | | 57.000 |
| 4105 | APOIO AS ATIVIDADES DO PROGRAMA "ASSISTÊNCIA INTEGRAL AO IDOSO" | 122.000 | | 122.000 |
| 4106 | MANUTENÇÃO DAS AÇÕES DE LIBERDADE ASSISTIDA | 26.200 | 26.400 | 52.600 |
| 4107 | MANUTENÇÃO DO TRANSPORTE ESCOLAR PARA A EDUCAÇÃO INFANTIL | 40.000 | | 40.000 |
| 4110 | MANUTENÇÃO DO PROGRAMA DE TRANSPORTE ESCOLAR - ENSINO MÉDIO | 70.000 | | 70.000 |
| 4111 | MANUTENÇÃO DAS AÇÕES DO ENSINO FUNDAMENTAL | 3.507.200 | | 3.507.200 |
| 4114 | APOIAR AS AÇÕES DO PROGRAMA DE SEGURANÇA ALIMENTAR E NUTRICIONAL | 180.000 | | 180.000 |
| 4115 | APOIAR AS AÇÕES DE AMPARO AS GESTANTES | 50.000 | | 50.000 |
| 4116 | MANUTENÇÃO DAS ATIVIDADES DO NUTRAN | 30.000 | | 30.000 |

Demonstrativo da Despesa por Atividade

Recursos de Todas as Fontes

| Código | Especificação | Tesouro | Outras | Total |
|--------|---|-----------|---------|-----------|
| 4117 | MANUTENÇÃO DAS ATIVIDADES DE SEGURANÇA SOCIAL | 65.000 | | 65.000 |
| 4118 | MANUTENÇÃO DOS PROGRAMAS "MAIS EDUCAÇÃO" E "ESCOLA ABERTA" | 40.000 | | 40.000 |
| 4119 | PROGRAMA MUNICIPAL DE APOIO AO ARTESANATO | 25.000 | | 25.000 |
| 4120 | IMPLEMENTAÇÃO DAS ATIVIDADES DO CONSELHO MUNICIPAL DA POLÍTICA CULTURAL - CMPC | 10.000 | | 10.000 |
| 4121 | PROGRAMA DE FORMAÇÃO NA ÁREA DE CULTURA | 30.000 | | 30.000 |
| 4122 | PROGRAMA DE DESENVOLVIMENTO DO AUDIOVISUAL E INCLUSÃO DIGITAL | 30.000 | | 30.000 |
| 4123 | PROGRAMA DE APOIO A CULTURA - PROCULTURA | 160.000 | | 160.000 |
| 4124 | PROTEÇÃO E PROMOÇÃO DO PATRIMÔNIO CULTURAL E DA MEMÓRIA LOCAL | 40.000 | | 40.000 |
| 4125 | PROGRAMA SAÚDE NAS ESCOLAS -PSE | 30.000 | 49.200 | 79.200 |
| 4126 | VIGILÂNCIA ALIMENTAR E NUTRICIONAL | | 15.000 | 15.000 |
| 4127 | INCENTIVO A PARTICIPAÇÃO E CONTROLE SOCIAL -CMS | 30.000 | | 30.000 |
| 4128 | IMPLANTAÇÃO DE AÇÕES E SERVIÇOS DE SAÚDE | | 330.000 | 330.000 |
| 4129 | PROGRAMA DE MELHORIA DO ACESSO E DA QUALIDADE - PMAQ PROGRAMA ESTADUAL DO FORTALECIMENTO DA ATENÇÃO PRIMÁRIA | | 341.500 | 341.500 |
| 4130 | CENTRO DE ESPECIALIDADE ODONTOLÓGICAS - CEO | 52.200 | 102.000 | 154.200 |
| 4131 | IMPLEMENTAÇÃO DO LABORATÓRIOREGIONAL DE PRÓTESES DENTÁRIA - LRPD | | 60.000 | 60.000 |
| 4132 | AÇÕES ESPECIALIZADAS NA ÁREA DE SAÚDE | 191.000 | | 191.000 |
| 4133 | AMPLIAR A OFERTA DE SERVIÇOS DE APOIO DIAGNÓSTICO | 50.000 | 90.000 | 140.000 |
| 4134 | OFERTAR SERVIÇOS DE ATENÇÃO ESPECIALIZADA E PESSOAS COM DEFICIÊNCIAS | 65.000 | | 65.000 |
| 4135 | IMPLEMENTAR AÇÕES DE VIGILÂNCIA SANITÁRIA | 20.000 | 88.000 | 108.000 |
| 8001 | APOIO ADMINISTRATIVO AS AÇÕES DA CÂMARA MUNICIPAL | 2.369.300 | | 2.369.300 |
| 8002 | APOIO ADMINISTRATIVO AS AÇÕES DO GABINETE DO PREFEITO | 1.395.000 | | 1.395.000 |
| 8003 | APOIO ADMINISTRATIVO AS AÇÕES DA PROCURADORIA | 290.000 | | 290.000 |
| 8004 | APOIO ADMINISTRATIVO AS AÇÕES DA SECRETARIA DE ADMINISTRAÇÃO | 900.000 | | 900.000 |
| 8005 | APOIO ADMINISTRATIVO AS AÇÕES DA SECRETARIA DE FINANÇAS | 532.000 | | 532.000 |
| 8006 | APOIO ADMINISTRATIVO AS AÇÕES DA SECRETARIA DE EDUCAÇÃO | 1.063.000 | | 1.063.000 |
| 8008 | APOIO ADMINISTRATIVO AS AÇÕES DA SECRETARIA MUNICIPAL DE INFRAESTRUTURA | 2.280.200 | | 2.280.200 |
| 8009 | APOIO ADMINISTRATIVO AS AÇÕES DA SECRETARIA DE POLÍTICAS SOCIAIS | 673.000 | | 673.000 |
| 8010 | APOIO ADMINISTRATIVO AS AÇÕES DA SECRETARIA DE PLANEJAMENTO | 250.000 | | 250.000 |
| 8011 | REFORMAR E MELHORIAS DAS INSTALAÇÕES DA CÂMARA MUNICIPAL | 6.600 | | 6.600 |
| 8015 | APOIO ADMINISTRATIVO AS AÇÕES DA SECRETARIA DE TURISMO, INDÚSTRIA E ESPORTES | 436.000 | | 436.000 |
| 8020 | GESTÃO ADMINISTRATIVA DO RPPS DO MUNICÍPIO DA ILHA DE ITAMARACA | | 283.300 | 283.300 |
| 8021 | GESTÃO ADMINISTRATIVA DA CONTROLADORIA MUNICIPAL | 134.000 | | 134.000 |
| 8022 | APOIO ADMINISTRATIVO AS AÇÕES DOS CONSELHOS MUNICIPAIS | 115.000 | | 115.000 |
| 8023 | APOIO ADMINISTRATIVO AS AÇÕES DA SECRETARIA DA JUVENTUDE | 160.000 | | 160.000 |
| 8024 | APOIO ADMINISTRATIVO AS AÇÕES DA SECRETARIA DA MULHER | 160.000 | | 160.000 |
| 8025 | APOIO ADMINISTRATIVO AS AÇÕES DA SECRETARIA DE DEFESA SOCIAL | 600.000 | | 600.000 |
| 8026 | APOIO ADMINISTRATIVO AS AÇÕES DA COORDENADORIA DE ADMINISTRAÇÃO REGIONAL | 469.000 | | 469.000 |

| Demonstrativo da Despesa por Atividade | | Recursos de Todas as Fontes | | |
|--|--|-----------------------------|------------------|-------------------|
| Código | Especificação | Tesouro | Outras | Total |
| 8027 | APOIO ADMINISTRATIVO AS AÇÕES DA SECRETARIA DE MEIO-AMBIENTE | 347.000 | | 347.000 |
| 8028 | APOIO ADMINISTRATIVO AS AÇÕES DA COORDENADORIA DE PESCA | 31.000 | | 31.000 |
| 8032 | APOIAR AS AÇÕES DO CONSELHO TUTELAR | 80.000 | | 80.000 |
| 8033 | APOIO A FORMAÇÃO E VALORIZAÇÃO DOS TRABALHADORES DA EDUCAÇÃO | 80.000 | | 80.000 |
| Total | | 34.385.500 | 6.350.300 | 40.735.800 |

Demonstrativo da Despesa por Operações Especiais

Recursos de Todas as Fontes

| Código | Especificação | Tesouro | Outras | Total |
|--------------|--|------------------|------------------|------------------|
| 9006 | PREVIDÊNCIA BÁSICA DA CÂMARA MUNICIPAL | 13.500 | | 13.500 |
| 9007 | AMORTIZAÇÕES E ENCARGOS COM ÓRGÃOS PREVIDENCIÁRIOS | 242.000 | | 242.000 |
| 9008 | AMORTIZAÇÃO E ENCARGOS DA DÍVIDA COM FGTS, CELPE E OUTRAS | 60.000 | | 60.000 |
| 9010 | CONTRIBUIÇÃO PATRONAL DO MUNICÍPIO AO RPPS (Exceto Sec. Educação e Saúde) | 125.000 | | 125.000 |
| 9011 | EFETUAR COBERTURA DO DÉFICIT TÉCNICO DO RPPS | 244.000 | | 244.000 |
| 9013 | ENCARGOS COM DESPESAS DE EXERCÍCIOS ANTERIORES | 30.000 | | 30.000 |
| 9015 | ENCARGOS GERAIS DO MUNICÍPIO | 250.000 | | 250.000 |
| 9018 | ENCARGOS COM VALE TRANSPORTE PARA OS SERVIDORES DOS ORGÃO MUNICIPAIS | 50.000 | | 50.000 |
| 9020 | ENCARGOS SOCIAIS COM ITAPREV | 200.000 | | 200.000 |
| 9024 | RESERVA DE CONTIGÊNCIA | 300.000 | | 300.000 |
| 9031 | BENEFÍCIOS PREVIDENCIÁRIOS DOS SERVIDORES DO MUNICÍPIO | | 1.219.200 | 1.219.200 |
| 9032 | CAPITALIZAÇÃO PARA O RPPS | | 245.000 | 245.000 |
| Total | | 1.514.500 | 1.464.200 | 2.978.700 |

Demonstrativo da Despesa por Poder-Órgão-Unidade Orçamentária

Recursos de Todas as Fontes

| Código | Especificação | Recursos de Todas as Fontes | | |
|--------------------|--|-----------------------------|-----------|------------|
| | | Tesouro | Outras | Total |
| LEGISLATIVO | | | | |
| 01000 | CÂMARA MUNICIPAL | 2.400.400 | | 2.400.400 |
| 01100 | CÂMARA MUNICIPAL | 2.400.400 | | 2.400.400 |
| 3.0.00.00 | DESPESES CORRENTES | 2.377.300 | | 2.377.300 |
| 4.0.00.00 | DESPESES DE CAPITAL | 23.100 | | 23.100 |
| EXECUTIVO | | | | |
| 11000 | GABINETE DO PREFEITO | 2.080.000 | | 2.080.000 |
| 11100 | GABINETE DO PREFEITO | 2.080.000 | | 2.080.000 |
| 3.0.00.00 | DESPESES CORRENTES | 1.950.000 | | 1.950.000 |
| 4.0.00.00 | DESPESES DE CAPITAL | 130.000 | | 130.000 |
| 12000 | CONTROLADORIA MUNICIPAL | 155.000 | | 155.000 |
| 12100 | CONTROLADORIA MUNICIPAL | 155.000 | | 155.000 |
| 3.0.00.00 | DESPESES CORRENTES | 148.000 | | 148.000 |
| 4.0.00.00 | DESPESES DE CAPITAL | 7.000 | | 7.000 |
| 13000 | PROCURADORIA | 960.000 | | 960.000 |
| 13100 | PROCURADORIA | 960.000 | | 960.000 |
| 3.0.00.00 | DESPESES CORRENTES | 790.000 | | 790.000 |
| 4.0.00.00 | DESPESES DE CAPITAL | 170.000 | | 170.000 |
| 14000 | SECRETARIA DE ADMINISTRAÇÃO | 1.500.000 | | 1.500.000 |
| 14100 | SECRETARIA DE ADMINISTRAÇÃO | 1.500.000 | | 1.500.000 |
| 3.0.00.00 | DESPESES CORRENTES | 1.470.000 | | 1.470.000 |
| 4.0.00.00 | DESPESES DE CAPITAL | 30.000 | | 30.000 |
| 15000 | SECRETARIA DE EDUCAÇÃO E CULTURA | 12.218.400 | | 12.218.400 |
| 15100 | SECRETARIA DE EDUCAÇÃO E CULTURA | 12.218.400 | | 12.218.400 |
| 3.0.00.00 | DESPESES CORRENTES | 8.191.800 | | 8.191.800 |
| 4.0.00.00 | DESPESES DE CAPITAL | 4.026.600 | | 4.026.600 |
| 16000 | SECRETARIA DE FINANÇAS | 857.000 | 1.747.500 | 2.604.500 |
| 16100 | SECRETARIA DE FINANÇAS | 857.000 | | 857.000 |
| 3.0.00.00 | DESPESES CORRENTES | 787.000 | | 787.000 |
| 4.0.00.00 | DESPESES DE CAPITAL | 70.000 | | 70.000 |
| 16600 | REGIME PRÓPRIO DE PREVIDÊNCIA SOCIAL DO MUNICÍPIO DE ITAMARACÁ | | 1.747.500 | 1.747.500 |
| 3.0.00.00 | DESPESES CORRENTES | | 1.477.500 | 1.477.500 |
| 4.0.00.00 | DESPESES DE CAPITAL | | 270.000 | 270.000 |
| 17000 | SECRETARIA MUNICIPAL DE INFRAESTRUTURA | 15.855.200 | | 15.855.200 |
| 17100 | SECRETARIA MUNICIPAL DE INFRAESTRUTURA | 15.855.200 | | 15.855.200 |
| 3.0.00.00 | DESPESES CORRENTES | 7.530.200 | | 7.530.200 |
| 4.0.00.00 | DESPESES DE CAPITAL | 8.325.000 | | 8.325.000 |
| 18000 | SECRETARIA DO MEIO-AMBIENTE | 387.000 | | 387.000 |
| 18100 | SECRETARIA DO MEIO-AMBIENTE | 387.000 | | 387.000 |
| 3.0.00.00 | DESPESES CORRENTES | 367.000 | | 367.000 |
| 4.0.00.00 | DESPESES DE CAPITAL | 20.000 | | 20.000 |
| 19000 | SECRETARIA MUNICIPAL DE POLÍTICAS SOCIAIS | 2.364.200 | 977.500 | 3.341.700 |
| 19100 | SECRETARIA DE POLÍTICAS SOCIAIS | 1.173.000 | | 1.173.000 |
| 3.0.00.00 | DESPESES CORRENTES | 1.133.000 | | 1.133.000 |
| 4.0.00.00 | DESPESES DE CAPITAL | 40.000 | | 40.000 |
| 19600 | FUNDO MUNICIPAL DE ASSISTÊNCIA SOCIAL | 1.191.200 | 977.500 | 2.168.700 |
| 3.0.00.00 | DESPESES CORRENTES | 1.064.200 | 927.500 | 1.991.700 |
| 4.0.00.00 | DESPESES DE CAPITAL | 127.000 | 50.000 | 177.000 |
| 20000 | SECRETARIA DE SAÚDE | 4.302.000 | 6.409.400 | 10.711.400 |

Demonstrativo da Despesa por Poder-Órgão-Unidade Orçamentária

Recursos de Todas as Fontes

| Código | Especificação | Recursos de Todas as Fontes | | |
|--------------|--|-----------------------------|------------------|-------------------|
| | | Tesouro | Outras | Total |
| 20100 | SECRETARIA DE SAÚDE | | | |
| | 3.0.00.00 DESPESAS CORRENTES | 80.000 | | 80.000 |
| | 4.0.00.00 DESPESAS DE CAPITAL | 80.000 | | 80.000 |
| 20600 | FUNDO MUNICIPAL DE SAÚDE | | | |
| | 3.0.00.00 DESPESAS CORRENTES | 4.222.000 | 6.409.400 | 10.631.400 |
| | 4.0.00.00 DESPESAS DE CAPITAL | 3.822.000 | 5.339.400 | 9.161.400 |
| | | 400.000 | 1.070.000 | 1.470.000 |
| 21000 | SECRETARIA DE TURISMO, INDÚSTRIA E ESPORTES | 1.643.000 | | 1.643.000 |
| 21100 | SECRETARIA DE TURISMO, INDÚSTRIA E ESPORTES | | | |
| | 3.0.00.00 DESPESAS CORRENTES | 1.465.000 | | 1.465.000 |
| | 4.0.00.00 DESPESAS DE CAPITAL | 1.425.000 | | 1.425.000 |
| | | 40.000 | | 40.000 |
| 21102 | COORDENADORIA DA AGRICULTURA | | | |
| | 3.0.00.00 DESPESAS CORRENTES | 90.000 | | 90.000 |
| | 4.0.00.00 DESPESAS DE CAPITAL | 80.000 | | 80.000 |
| | | 10.000 | | 10.000 |
| 21103 | COORDENADORIA DA PESCA | | | |
| | 3.0.00.00 DESPESAS CORRENTES | 88.000 | | 88.000 |
| | 4.0.00.00 DESPESAS DE CAPITAL | 83.000 | | 83.000 |
| | | 5.000 | | 5.000 |
| 23000 | SECRETARIA DA JUVENTUDE | 220.000 | | 220.000 |
| 23100 | SECRETARIA DA JUVENTUDE | | | |
| | 3.0.00.00 DESPESAS CORRENTES | 220.000 | | 220.000 |
| | 4.0.00.00 DESPESAS DE CAPITAL | 207.000 | | 207.000 |
| | | 13.000 | | 13.000 |
| 24000 | SECRETARIA DA MULHER | 210.000 | | 210.000 |
| 24100 | SECRETARIA DA MULHER | | | |
| | 3.0.00.00 DESPESAS CORRENTES | 210.000 | | 210.000 |
| | 4.0.00.00 DESPESAS DE CAPITAL | 197.000 | | 197.000 |
| | | 13.000 | | 13.000 |
| 25000 | SECRETARIA DE DEFESA SOCIAL | 695.000 | | 695.000 |
| 25100 | SECRETARIA DE DEFESA SOCIAL | | | |
| | 3.0.00.00 DESPESAS CORRENTES | 695.000 | | 695.000 |
| | 4.0.00.00 DESPESAS DE CAPITAL | 655.000 | | 655.000 |
| | | 40.000 | | 40.000 |
| 26000 | COORDENAÇÃO DE ADMINISTRAÇÃO REGIONAL | 634.000 | | 634.000 |
| 26100 | COORDENAÇÃO DE ADMINISTRAÇÃO REGIONAL | | | |
| | 3.0.00.00 DESPESAS CORRENTES | 634.000 | | 634.000 |
| | 4.0.00.00 DESPESAS DE CAPITAL | 628.000 | | 628.000 |
| | | 6.000 | | 6.000 |
| 80000 | ENCARGOS GERAIS DO MUNICÍPIO | 701.000 | | 701.000 |
| 80100 | ENCARGOS GERAIS DO MUNICÍPIO | | | |
| | 3.0.00.00 DESPESAS CORRENTES | 701.000 | | 701.000 |
| | 4.0.00.00 DESPESAS DE CAPITAL | 399.000 | | 399.000 |
| | | 302.000 | | 302.000 |
| 90000 | RESERVA DE CONTIGÊNCIA | 300.000 | | 300.000 |
| 90100 | RESERVA DE CONTIGÊNCIA | | | |
| | 9.0.00.00 RESERVA DE CONTINGÊNCIA | 300.000 | | 300.000 |
| | | 300.000 | | 300.000 |
| Total | | 47.482.200 | 9.134.400 | 56.616.600 |

| Especificação | | Fnt | Tesouro | Outras | Total |
|---|---|-----|-------------------|--------|-------------------|
| Unidade | 01100 CÂMARA MUNICIPAL | | 2.400.400 | | 2.400.400 |
| Grupo de Despesa e Fonte de Recursos | | | | | |
| 3.1.00.00 | Pessoal e encargos sociais | 01 | 1.806.600 | | 1.806.600 |
| 3.3.00.00 | Outras despesas correntes | 01 | 570.700 | | 570.700 |
| 4.4.00.00 | Investimentos | 01 | 23.100 | | 23.100 |
| Fonte de Recursos | | | | | |
| | Recursos ordinários | 01 | 2.400.400 | | 2.400.400 |
| Unidade | 11100 GABINETE DO PREFEITO | | 2.080.000 | | 2.080.000 |
| Grupo de Despesa e Fonte de Recursos | | | | | |
| 3.1.00.00 | Pessoal e encargos sociais | 01 | 850.000 | | 850.000 |
| 3.3.00.00 | Outras despesas correntes | 01 | 1.100.000 | | 1.100.000 |
| 4.4.00.00 | Investimentos | 01 | 130.000 | | 130.000 |
| Fonte de Recursos | | | | | |
| | Recursos ordinários | 01 | 2.080.000 | | 2.080.000 |
| Unidade | 12100 CONTROLADORIA MUNICIPAL | | 155.000 | | 155.000 |
| Grupo de Despesa e Fonte de Recursos | | | | | |
| 3.1.00.00 | Pessoal e encargos sociais | 01 | 82.000 | | 82.000 |
| 3.3.00.00 | Outras despesas correntes | 01 | 66.000 | | 66.000 |
| 4.4.00.00 | Investimentos | 01 | 7.000 | | 7.000 |
| Fonte de Recursos | | | | | |
| | Recursos ordinários | 01 | 155.000 | | 155.000 |
| Unidade | 13100 PROCURADORIA | | 960.000 | | 960.000 |
| Grupo de Despesa e Fonte de Recursos | | | | | |
| 3.1.00.00 | Pessoal e encargos sociais | 01 | 655.000 | | 655.000 |
| 3.3.00.00 | Outras despesas correntes | 01 | 135.000 | | 135.000 |
| 4.4.00.00 | Investimentos | 01 | 70.000 | | 70.000 |
| 4.5.00.00 | Inversões financeiras | 01 | 100.000 | | 100.000 |
| Fonte de Recursos | | | | | |
| | Recursos ordinários | 01 | 960.000 | | 960.000 |
| Unidade | 14100 SECRETARIA DE ADMINISTRAÇÃO | | 1.500.000 | | 1.500.000 |
| Grupo de Despesa e Fonte de Recursos | | | | | |
| 3.1.00.00 | Pessoal e encargos sociais | 01 | 825.000 | | 825.000 |
| 3.3.00.00 | Outras despesas correntes | 01 | 645.000 | | 645.000 |
| 4.4.00.00 | Investimentos | 01 | 30.000 | | 30.000 |
| Fonte de Recursos | | | | | |
| | Recursos ordinários | 01 | 1.500.000 | | 1.500.000 |
| Unidade | 15100 SECRETARIA DE EDUCAÇÃO E CULTURA | | 12.218.400 | | 12.218.400 |
| Grupo de Despesa e Fonte de Recursos | | | | | |
| 3.1.00.00 | Pessoal e encargos sociais | 01 | 949.000 | | 949.000 |
| 3.1.00.00 | Pessoal e encargos sociais | 08 | 497.000 | | 497.000 |
| 3.1.00.00 | Pessoal e encargos sociais | 09 | 3.688.200 | | 3.688.200 |
| 3.3.00.00 | Outras despesas correntes | 01 | 1.681.000 | | 1.681.000 |
| 3.3.00.00 | Outras despesas correntes | 02 | 216.600 | | 216.600 |
| 3.3.00.00 | Outras despesas correntes | 07 | 265.000 | | 265.000 |
| 3.3.00.00 | Outras despesas correntes | 08 | 460.000 | | 460.000 |
| 3.3.00.00 | Outras despesas correntes | 09 | 435.000 | | 435.000 |
| 4.4.00.00 | Investimentos | 01 | 1.108.400 | | 1.108.400 |
| 4.4.00.00 | Investimentos | 02 | 2.228.200 | | 2.228.200 |
| 4.4.00.00 | Investimentos | 09 | 690.000 | | 690.000 |
| Fonte de Recursos | | | | | |

| Especificação | | Fnt | Tesouro | Outras | Total |
|---|---|-----|-------------------|------------------|-------------------|
| | Recursos ordinários | 01 | 3.738.400 | | 3.738.400 |
| | Recursos de convênios a fundo perdido | 02 | 2.444.800 | | 2.444.800 |
| | Recursos do FNDE | 07 | 265.000 | | 265.000 |
| | Recursos Complementar FUNDEB | 08 | 957.000 | | 957.000 |
| | Recursos do FUNDEB | 09 | 4.813.200 | | 4.813.200 |
| Unidade | 16100 SECRETARIA DE FINANÇAS | | 857.000 | | 857.000 |
| Grupo de Despesa e Fonte de Recursos | | | | | |
| 3.1.00.00 | Pessoal e encargos sociais | 01 | 295.000 | | 295.000 |
| 3.3.00.00 | Outras despesas correntes | 01 | 492.000 | | 492.000 |
| 4.4.00.00 | Investimentos | 01 | 70.000 | | 70.000 |
| Fonte de Recursos | | | | | |
| | Recursos ordinários | 01 | 857.000 | | 857.000 |
| Unidade | 16600 REGIME PRÓPRIO DE PREVIDÊNCIA SOCIAL DO MUNICÍPIO DE ITAMARACÁ | | | 1.747.500 | 1.747.500 |
| Grupo de Despesa e Fonte de Recursos | | | | | |
| 3.1.00.00 | Pessoal e encargos sociais | 41 | | 1.297.500 | 1.297.500 |
| 3.3.00.00 | Outras despesas correntes | 41 | | 180.000 | 180.000 |
| 4.4.00.00 | Investimentos | 41 | | 270.000 | 270.000 |
| Fonte de Recursos | | | | | |
| | Recursos próprios | 41 | | 1.747.500 | 1.747.500 |
| Unidade | 17100 SECRETARIA MUNICIPAL DE INFRAESTRUTURA | | 15.855.200 | | 15.855.200 |
| Grupo de Despesa e Fonte de Recursos | | | | | |
| 3.1.00.00 | Pessoal e encargos sociais | 01 | 1.695.200 | | 1.695.200 |
| 3.3.00.00 | Outras despesas correntes | 01 | 5.655.000 | | 5.655.000 |
| 3.3.00.00 | Outras despesas correntes | 02 | 180.000 | | 180.000 |
| 4.4.00.00 | Investimentos | 01 | 1.565.000 | | 1.565.000 |
| 4.4.00.00 | Investimentos | 02 | 6.760.000 | | 6.760.000 |
| Fonte de Recursos | | | | | |
| | Recursos ordinários | 01 | 8.915.200 | | 8.915.200 |
| | Recursos de convênios a fundo perdido | 02 | 6.940.000 | | 6.940.000 |
| Unidade | 18100 SECRETARIA DO MEIO-AMBIENTE | | 387.000 | | 387.000 |
| Grupo de Despesa e Fonte de Recursos | | | | | |
| 3.1.00.00 | Pessoal e encargos sociais | 01 | 151.000 | | 151.000 |
| 3.3.00.00 | Outras despesas correntes | 01 | 216.000 | | 216.000 |
| 4.4.00.00 | Investimentos | 01 | 20.000 | | 20.000 |
| Fonte de Recursos | | | | | |
| | Recursos ordinários | 01 | 387.000 | | 387.000 |
| Unidade | 19100 SECRETARIA DE POLÍTICAS SOCIAIS | | 1.173.000 | | 1.173.000 |
| Grupo de Despesa e Fonte de Recursos | | | | | |
| 3.1.00.00 | Pessoal e encargos sociais | 01 | 488.000 | | 488.000 |
| 3.3.00.00 | Outras despesas correntes | 01 | 645.000 | | 645.000 |
| 4.4.00.00 | Investimentos | 01 | 40.000 | | 40.000 |
| Fonte de Recursos | | | | | |
| | Recursos ordinários | 01 | 1.173.000 | | 1.173.000 |
| Unidade | 19600 FUNDO MUNICIPAL DE ASSISTÊNCIA SOCIAL | | 1.191.200 | 977.500 | 2.168.700 |
| Grupo de Despesa e Fonte de Recursos | | | | | |
| 3.1.00.00 | Pessoal e encargos sociais | 01 | 439.200 | | 439.200 |
| 3.1.00.00 | Pessoal e encargos sociais | 46 | | 573.400 | 573.400 |
| 3.3.00.00 | Outras despesas correntes | 01 | 615.000 | | 615.000 |

| Especificação | | Fnt | Tesouro | Outras | Total |
|---|--|-----|------------------|------------------|-------------------|
| 3.3.00.00 | Outras despesas correntes | 10 | 10.000 | | 10.000 |
| 3.3.00.00 | Outras despesas correntes | 46 | | 354.100 | 354.100 |
| 4.4.00.00 | Investimentos | 01 | 125.000 | | 125.000 |
| 4.4.00.00 | Investimentos | 10 | 2.000 | | 2.000 |
| 4.4.00.00 | Investimentos | 46 | | 50.000 | 50.000 |
| Fonte de Recursos | | | | | |
| | Recursos ordinários | 01 | 1.179.200 | | 1.179.200 |
| | Recursos do Fundo do Idoso | 10 | 12.000 | | 12.000 |
| | Recursos do FNAS - Fundo a Fundo | 46 | | 977.500 | 977.500 |
| Unidade | 20100 SECRETARIA DE SAÚDE | | 80.000 | | 80.000 |
| Grupo de Despesa e Fonte de Recursos | | | | | |
| 3.1.00.00 | Pessoal e encargos sociais | 01 | 67.000 | | 67.000 |
| 3.3.00.00 | Outras despesas correntes | 01 | 13.000 | | 13.000 |
| Fonte de Recursos | | | | | |
| | Recursos ordinários | 01 | 80.000 | | 80.000 |
| Unidade | 20600 FUNDO MUNICIPAL DE SAÚDE | | 4.222.000 | 6.409.400 | 10.631.400 |
| Grupo de Despesa e Fonte de Recursos | | | | | |
| 3.1.00.00 | Pessoal e encargos sociais | 01 | 2.585.200 | | 2.585.200 |
| 3.1.00.00 | Pessoal e encargos sociais | 47 | | 3.769.000 | 3.769.000 |
| 3.3.00.00 | Outras despesas correntes | 01 | 1.236.800 | | 1.236.800 |
| 3.3.00.00 | Outras despesas correntes | 47 | | 1.570.400 | 1.570.400 |
| 4.4.00.00 | Investimentos | 01 | 400.000 | | 400.000 |
| 4.4.00.00 | Investimentos | 47 | | 1.070.000 | 1.070.000 |
| Fonte de Recursos | | | | | |
| | Recursos ordinários | 01 | 4.222.000 | | 4.222.000 |
| | Recursos do SUS - Fundo a Fundo | 47 | | 6.409.400 | 6.409.400 |
| Unidade | 21100 SECRETARIA DE TURISMO, INDÚSTRIA E ESPORTES | | 1.465.000 | | 1.465.000 |
| Grupo de Despesa e Fonte de Recursos | | | | | |
| 3.1.00.00 | Pessoal e encargos sociais | 01 | 194.000 | | 194.000 |
| 3.3.00.00 | Outras despesas correntes | 01 | 1.231.000 | | 1.231.000 |
| 4.4.00.00 | Investimentos | 01 | 40.000 | | 40.000 |
| Fonte de Recursos | | | | | |
| | Recursos ordinários | 01 | 1.465.000 | | 1.465.000 |
| Unidade | 21102 COORDENADORIA DA AGRICULTURA | | 90.000 | | 90.000 |
| Grupo de Despesa e Fonte de Recursos | | | | | |
| 3.1.00.00 | Pessoal e encargos sociais | 01 | 8.000 | | 8.000 |
| 3.3.00.00 | Outras despesas correntes | 01 | 72.000 | | 72.000 |
| 4.4.00.00 | Investimentos | 01 | 10.000 | | 10.000 |
| Fonte de Recursos | | | | | |
| | Recursos ordinários | 01 | 90.000 | | 90.000 |
| Unidade | 21103 COORDENADORIA DA PESCA | | 88.000 | | 88.000 |
| Grupo de Despesa e Fonte de Recursos | | | | | |
| 3.1.00.00 | Pessoal e encargos sociais | 01 | 41.000 | | 41.000 |
| 3.3.00.00 | Outras despesas correntes | 01 | 42.000 | | 42.000 |
| 4.4.00.00 | Investimentos | 01 | 5.000 | | 5.000 |
| Fonte de Recursos | | | | | |
| | Recursos ordinários | 01 | 88.000 | | 88.000 |
| Unidade | 23100 SECRETARIA DA JUVENTUDE | | 220.000 | | 220.000 |

| Especificação | | Fnt | Tesouro | Outras | Total |
|---|--|-----|----------------|--------|----------------|
| Grupo de Despesa e Fonte de Recursos | | | | | |
| 3.1.00.00 | Pessoal e encargos sociais | 01 | 87.000 | | 87.000 |
| 3.3.00.00 | Outras despesas correntes | 01 | 120.000 | | 120.000 |
| 4.4.00.00 | Investimentos | 01 | 13.000 | | 13.000 |
| Fonte de Recursos | | | | | |
| | Recursos ordinários | 01 | 220.000 | | 220.000 |
| Unidade | 24100 SECRETARIA DA MULHER | | 210.000 | | 210.000 |
| Grupo de Despesa e Fonte de Recursos | | | | | |
| 3.1.00.00 | Pessoal e encargos sociais | 01 | 87.000 | | 87.000 |
| 3.3.00.00 | Outras despesas correntes | 01 | 110.000 | | 110.000 |
| 4.4.00.00 | Investimentos | 01 | 13.000 | | 13.000 |
| Fonte de Recursos | | | | | |
| | Recursos ordinários | 01 | 210.000 | | 210.000 |
| Unidade | 25100 SECRETARIA DE DEFESA SOCIAL | | 695.000 | | 695.000 |
| Grupo de Despesa e Fonte de Recursos | | | | | |
| 3.1.00.00 | Pessoal e encargos sociais | 01 | 480.000 | | 480.000 |
| 3.3.00.00 | Outras despesas correntes | 01 | 175.000 | | 175.000 |
| 4.4.00.00 | Investimentos | 01 | 40.000 | | 40.000 |
| Fonte de Recursos | | | | | |
| | Recursos ordinários | 01 | 695.000 | | 695.000 |
| Unidade | 26100 COORDENAÇÃO DE ADMINISTRAÇÃO REGIONAL | | 634.000 | | 634.000 |
| Grupo de Despesa e Fonte de Recursos | | | | | |
| 3.1.00.00 | Pessoal e encargos sociais | 01 | 400.000 | | 400.000 |
| 3.3.00.00 | Outras despesas correntes | 01 | 228.000 | | 228.000 |
| 4.4.00.00 | Investimentos | 01 | 6.000 | | 6.000 |
| Fonte de Recursos | | | | | |
| | Recursos ordinários | 01 | 634.000 | | 634.000 |
| Unidade | 80100 ENCARGOS GERAIS DO MUNICÍPIO | | 701.000 | | 701.000 |
| Grupo de Despesa e Fonte de Recursos | | | | | |
| 3.1.00.00 | Pessoal e encargos sociais | 01 | 369.000 | | 369.000 |
| 3.3.00.00 | Outras despesas correntes | 01 | 30.000 | | 30.000 |
| 4.6.00.00 | Amortização e refinanciamento da dívida | 01 | 302.000 | | 302.000 |
| Fonte de Recursos | | | | | |
| | Recursos ordinários | 01 | 701.000 | | 701.000 |
| Unidade | 90100 RESERVA DE CONTIGÊNCIA | | 300.000 | | 300.000 |
| Grupo de Despesa e Fonte de Recursos | | | | | |
| 9.9.00.00 | Reserva de contingência | 01 | 300.000 | | 300.000 |
| Fonte de Recursos | | | | | |
| | Recursos ordinários | 01 | 300.000 | | 300.000 |

Despesa por Categoria Econômica

Recursos de Todas as Fontes

| Código | Especificação | Tesouro | Outras | Total |
|--------------|-------------------------|-------------------|------------------|-------------------|
| 3 | DESPEAS CORRENTES | 33.384.500 | 7.744.400 | 41.128.900 |
| 4 | DESPEAS DE CAPITAL | 13.797.700 | 1.390.000 | 15.187.700 |
| 9 | RESERVA DE CONTINGÊNCIA | 300.000 | | 300.000 |
| Total | | 47.482.200 | 9.134.400 | 56.616.600 |

Despesa por Grupo

Recursos de Todas as Fontes

| Código | Especificação | Tesouro | Outras | Total |
|--------------|---|-------------------|------------------|-------------------|
| 1 | Pessoal e encargos sociais | 16.739.400 | 5.639.900 | 22.379.300 |
| 3 | Outras despesas correntes | 16.645.100 | 2.104.500 | 18.749.600 |
| 4 | Investimentos | 13.395.700 | 1.390.000 | 14.785.700 |
| 5 | Inversões financeiras | 100.000 | | 100.000 |
| 6 | Amortização e refinanciamento da dívida | 302.000 | | 302.000 |
| 9 | Reserva de contingência | 300.000 | | 300.000 |
| Total | | 47.482.200 | 9.134.400 | 56.616.600 |

Despesa por Modalidade

Recursos de Todas as Fontes

| Código | Especificação | Tesouro | Outras | Total |
|--------------|--|-------------------|------------------|-------------------|
| 50 | Transferências a Instituições privadas sem fins lucrativos | 16.000 | | 16.000 |
| 90 | Reserva de contingência | 46.588.200 | 9.121.600 | 55.709.800 |
| 91 | Obrigações patronais Intra orçamentárias | 878.000 | 12.800 | 890.800 |
| Total | | 47.482.200 | 9.134.400 | 56.616.600 |

Demonstrativo da Vinculação dos Recursos destinados a Manutenção e ao Desenvolvimento do Ensino

Recursos Ordinários

| Fontes | Valores | Aplicação | Valores |
|---------------------------------|-------------------|--|------------------|
| | | SEC. DE EDUCAÇÃO | 7.677.200 |
| | | SEC. JUVENTUDE | 60.000 |
| Receita de Impostos | | | |
| IPTU | 1.050.000 | | |
| IR NA FONTE | 480.000 | | |
| ITBI | 110.000 | | |
| ISS | 960.000 | | |
| Receita de Transferência | | | |
| FPM | 12.400.000 | | |
| IPTR | 31.200 | | |
| COTA-PARTE DO ICMS | 10.500.000 | | |
| COTA-PARTE DO IPVA | 480.000 | | |
| COTA-PARTE DO IPI | 32.000 | | |
| Receita da Dívida Ativa | | | |
| DIVIDA ATIVA TRIBUTÁRIA | 182.000 | | |
| Receita Total | 26.225.200 | | |
| Receita de Impostos | 2.600.000 | | |
| Transferências | 23.443.200 | | |
| Dívida Ativa | 182.000 | | |
| Valor Legal (25%) | 6.556.300 | Aplicação na manutenção e desenvolvimento do ensino | 7.737.200 |

Discriminação das Aplicações

| | | |
|-------|---|------------------|
| 15100 | SECRETARIA DE EDUCAÇÃO E CULTURA | 7.677.200 |
| 2012 | DIREÇÃO, SUPERVISÃO E COORDENAÇÃO DAS AÇÕES DA SECRETARIA DE EDUCAÇÃO | 100.000 |
| 3003 | CONSTRUÇÃO, AMPLIAÇÃO E EQUIPAMENTAÇÃO DA REDE FÍSICA ESCOLAR DA EDUCAÇÃO INFANTIL | 450.000 |
| 3010 | CONSTRUÇÃO, AMPLIAÇÃO, RECUPERAÇÃO E EQUIPAMENTO DA REDE FÍSICA DO ENSINO FUNDAMENTAL | 730.000 |
| 4004 | MANUTENÇÃO DAS ATIVIDADES DA PRÉ-ESCOLA | 570.000 |
| 4006 | MANUTENÇÃO DAS ATIVIDADES DA EDUCAÇÃO INFANTIL | 185.000 |
| 4058 | MANUTENÇÃO DO ENSINO DE JOVENS E ADULTOS | 795.000 |
| 4065 | MANUTENÇÃO DO PROGRAMA DE ALIMENTAÇÃO ESCOLAR - ENSINO FUNDAMENTAL | 30.000 |
| 4066 | MANUTENÇÃO DO PROGRAMA DE ALIMENTAÇÃO PRÉ - ESCOLA E CRECHE | 20.000 |
| 4067 | MANUTENÇÃO DA REDE FÍSICA DO ENSINO FUNDAMENTAL | 190.000 |
| 4080 | MANUTENÇÃO DO ATENDIMENTO EDUCACIONAL ESPECIALIZADO | 161.000 |
| 4081 | MANUTENÇÃO DO TRANSPORTE ESCOLAR PARA A EDUCAÇÃO ESPECIAL | 15.000 |
| 4082 | MANUTENÇÃO DO PROGRAMA DE ALIMENTAÇÃO ESCOLAR - EDUCAÇÃO ESPECIAL | 15.000 |
| 4083 | MANUTENÇÃO DO TRANSPORTE ESCOLAR PARA A EDUCAÇÃO DE JOVENS E ADULTOS | 20.000 |
| 4084 | MANUTENÇÃO DO PROGRAMA DE ALIMENTAÇÃO ESCOLAR DA EJA - EDUCAÇÃO DE JOVENS E ADULTOS | 20.000 |
| 4111 | MANUTENÇÃO DAS AÇÕES DO ENSINO FUNDAMENTAL | 3.193.200 |
| 4118 | MANUTENÇÃO DOS PROGRAMAS "MAIS EDUCAÇÃO" E "ESCOLA ABERTA" | 40.000 |
| 8006 | APOIO ADMINISTRATIVO AS AÇÕES DA SECRETARIA DE EDUCAÇÃO | 1.063.000 |
| 8033 | APOIO A FORMAÇÃO E VALORIZAÇÃO DOS TRABALHADORES DA EDUCAÇÃO | 80.000 |
| 23100 | SECRETARIA DA JUVENTUDE | 60.000 |
| 4085 | AÇÕES DE PROMOÇÃO DA JUVENTUDE | 60.000 |

Demonstrativo da Vinculação dos Recursos destinados ao Ensino Básico (Exclusivo Receita complementar do FUNDEB)

| | | | Recursos Ordinários |
|---------------------------------|-------------------|---------------------------|---------------------|
| Fontes | Valores | Aplicação | Valores |
| Receita de Impostos | | | |
| IPTU | 1.050.000 | SEC. DE EDUCAÇÃO | 7.386.200 |
| IR NA FONTE | 480.000 | SEC. JUVENTUDE | 60.000 |
| ITBI | 110.000 | | |
| ISS | 960.000 | | |
| Receita de Transferência | | | |
| FPM | 12.400.000 | | |
| IPTR | 31.200 | | |
| COTA-PARTE DO ICMS | 10.500.000 | | |
| COTA-PARTE DO IPVA | 480.000 | | |
| COTA-PARTE DO IPI | 32.000 | | |
| Receita da Dívida Ativa | | | |
| DÍVIDA ATIVA TRIBUTÁRIA | 182.000 | | |
| Receita Total | 26.225.200 | | |
| Receita de Impostos | 2.600.000 | | |
| Transferências | 23.443.200 | | |
| Dívida Ativa | 182.000 | | |
| Valor Legal (15%) | 5.245.040 | Total da Aplicação | 7.446.200 |

Discriminação das Aplicações

| | | | |
|-------|---|--|------------------|
| 15100 | SECRETARIA DE EDUCAÇÃO E CULTURA | | 7.386.200 |
| 3003 | CONSTRUÇÃO, AMPLIAÇÃO E EQUIPAMENTAÇÃO DA REDE FÍSICA ESCOLAR DA EDUCAÇÃO INFANTIL | | 450.000 |
| 3010 | CONSTRUÇÃO, AMPLIAÇÃO, RECUPERAÇÃO E EQUIPAMENTO DA REDE FÍSICA DO ENSINO FUNDAMENTAL | | 730.000 |
| 4004 | MANUTENÇÃO DAS ATIVIDADES DA PRÉ-ESCOLA | | 570.000 |
| 4006 | MANUTENÇÃO DAS ATIVIDADES DA EDUCAÇÃO INFANTIL | | 185.000 |
| 4058 | MANUTENÇÃO DO ENSINO DE JOVENS E ADULTOS | | 795.000 |
| 4065 | MANUTENÇÃO DO PROGRAMA DE ALIMENTAÇÃO ESCOLAR - ENSINO FUNDAMENTAL | | 30.000 |
| 4066 | MANUTENÇÃO DO PROGRAMA DE ALIMENTAÇÃO PRÉ - ESCOLA E CRECHE | | 20.000 |
| 4067 | MANUTENÇÃO DA REDE FÍSICA DO ENSINO FUNDAMENTAL | | 190.000 |
| 4083 | MANUTENÇÃO DO TRANSPORTE ESCOLAR PARA A EDUCAÇÃO DE JOVENS E ADULTOS | | 20.000 |
| 4084 | MANUTENÇÃO DO PROGRAMA DE ALIMENTAÇÃO ESCOLAR DA EJA - EDUCAÇÃO DE JOVENS E ADULTOS | | 20.000 |
| 4111 | MANUTENÇÃO DAS AÇÕES DO ENSINO FUNDAMENTAL | | 3.193.200 |
| 4118 | MANUTENÇÃO DOS PROGRAMAS "MAIS EDUCAÇÃO" E "ESCOLA ABERTA" | | 40.000 |
| 8006 | APOIO ADMINISTRATIVO AS AÇÕES DA SECRETARIA DE EDUCAÇÃO | | 1.063.000 |
| 8033 | APOIO A FORMAÇÃO E VALORIZAÇÃO DOS TRABALHADORES DA EDUCAÇÃO | | 80.000 |
| 23100 | SECRETARIA DA JUVENTUDE | | 60.000 |
| 4085 | AÇÕES DE PROMOÇÃO DA JUVENTUDE | | 60.000 |

Demonstrativo dos Recursos de Complementação ao FUNDEB

Recursos do FUNDEB

| Fontes | Valores | Aplicação | Valores |
|-------------------------------------|--|------------------|----------------|
| Complementação ao FUNDEF | 957.000 | SEC. DE EDUCAÇÃO | 957.000 |
| Discriminação das Aplicações | | | |
| 15100 | SECRETARIA DE EDUCAÇÃO E CULTURA | | 957.000 |
| 4004 | MANUTENÇÃO DAS ATIVIDADES DA PRÉ-ESCOLA | | 110.000 |
| 4006 | MANUTENÇÃO DAS ATIVIDADES DA EDUCAÇÃO INFANTIL | | 45.000 |
| 4013 | MANUTENÇÃO DO PROGRAMA DE TRANSPORTE ESCOLAR - ENSINO FUNDAMENTAL | | 80.000 |
| 4058 | MANUTENÇÃO DO ENSINO DE JOVENS E ADULTOS | | 28.000 |
| 4065 | MANUTENÇÃO DO PROGRAMA DE ALIMENTAÇÃO ESCOLAR - ENSINO FUNDAMENTAL | | 210.000 |
| 4067 | MANUTENÇÃO DA REDE FÍSICA DO ENSINO FUNDAMENTAL | | 170.000 |
| 4111 | MANUTENÇÃO DAS AÇÕES DO ENSINO FUNDAMENTAL | | 314.000 |

Demonstrativo da Vinculação dos Recursos destinados a Saúde

Recursos Ordinários

| Fontes | Valores | Aplicação | Valores |
|---------------------------------|-------------------|---------------------------|------------------|
| | | FUNDO MUNICIPAL DE SAÚDE | 4.222.000 |
| Receita de Impostos | | | |
| IPTU | 1.050.000 | | |
| IR NA FONTE | 480.000 | | |
| ITBI | 110.000 | | |
| ISS | 960.000 | | |
| Receita de Transferência | | | |
| FPM | 12.400.000 | | |
| IPTR | 31.200 | | |
| COTA-PARTE DO ICMS | 10.500.000 | | |
| COTA-PARTE DO IPVA | 480.000 | | |
| COTA-PARTE DO IPI | 32.000 | | |
| Receita da Dívida Ativa | | | |
| DÍVIDA ATIVA TRIBUTÁRIA | 182.000 | | |
| Receita Total | 26.225.200 | | |
| Receita de Impostos | 2.600.000 | | |
| Transferências | 23.443.200 | | |
| Dívida Ativa | 182.000 | | |
| Valor Legal (15%) | 3.933.780 | Total da Aplicação | 4.222.000 |

Discriminação das Aplicações

| 20600 | FUNDO MUNICIPAL DE SAÚDE | Valores |
|-------|--|-----------|
| | | 4.222.000 |
| 3012 | ADEQUAÇÃO ESPACIAL E EQUIPAGEM DA REDE FÍSICA DOS SERVIÇOS DE SAÚDE | 60.000 |
| 3013 | IMPLEMENTAR O PROGRAMA "ACADEMIA DE SAÚDE" | 108.000 |
| 4003 | GESTÃO DO SISTEMA DE SAÚDE | 1.969.400 |
| 4015 | PROGRAMA DE AGENTES COMUNITÁRIO DE SAÚDE -ACS | 88.000 |
| 4016 | PROMOVER AÇÕES DO PROGRAMA DE SAÚDE DA FAMÍLIA - PSF | 429.000 |
| 4045 | IMPLEMENTAR AÇÕES DE VIGILÂNCIA EPIDEMIOLÓGICA E AMBIENTAL | 176.000 |
| 4046 | ASSISTÊNCIA A SAÚDE DA POPULAÇÃO HOSPITALAR | 804.500 |
| 4047 | PROGRAMA DE SAÚDE BUCAL | 36.900 |
| 4048 | ASSISTÊNCIA PRÉ-HOSPITALAR MÓVEL DE URGÊNCIA -SAMU | 50.000 |
| 4050 | ASSISTÊNCIA FARMACEUTICA À POPULAÇÃO | 62.000 |
| 4125 | PROGRAMA SAÚDE NAS ESCOLAS -PSE | 30.000 |
| 4127 | INCENTIVO A PARTICIPAÇÃO E CONTROLE SOCIAL -CMS | 30.000 |
| 4130 | CENTRO DE ESPECIALIDADE ODONTOLÓGICAS - CEO | 52.200 |
| 4132 | AÇÕES ESPECIALIZADAS NA ÁREA DE SAÚDE | 191.000 |
| 4133 | AMPLIAR A OFERTA DE SERVIÇOS DE APOIO DIAGNÓSTICO | 50.000 |
| 4134 | OFERTAR SERVIÇOS DE ATENÇÃO ESPECIALIZADA E PESSOAS COM DEFICIÊNCIAS | 65.000 |
| 4135 | IMPLEMENTAR AÇÕES DE VIGILÂNCIA SANITÁRIA | 20.000 |

Especificação da Receita da Administração Direta

Recursos do Tesouro

| Código | Especificação | Valor |
|--------------------------------------|--|-------------------|
| I - TOTAL DA RECEITA CORRENTE | | 51.882.200 |
| 1000.00.00 | RECEITAS CORRENTES | 51.882.200 |
| 1100.00.00 | RECEITA TRIBUTÁRIA | 2.719.000 |
| 1110.00.00 | Impostos | 2.600.000 |
| 1112.00.00 | Impostos sobre o patrimônio e a renda | 1.640.000 |
| 1112.02.00 | Imposto sobre a propriedade predial e territorial urbana - IPTU | 1.050.000 |
| 1112.02.02 | IPTU Predial | 1.050.000 |
| 1112.04.00 | Imposto sobre a e proventos de qualquer natureza | 480.000 |
| 1112.04.30 | Imposto de renda retido nas fontes | 480.000 |
| 1112.08.00 | Impostos sobre transmissão "Inter Vivos" de bens imóveis e direitos reais sobre imóveis - ITBI | 110.000 |
| 1113.00.00 | Impostos sobre a produção e a circulação | 960.000 |
| 1113.05.00 | Impostos sobre serviços de qualquer natureza - ISS | 960.000 |
| 1113.05.02 | ISS Retido na Fonte | 960.000 |
| 1120.00.00 | Taxas | 119.000 |
| 1121.00.00 | Taxas pelo poder de polícia | 80.000 |
| 1121.25.00 | Taxa de licença para funcionamento de estabelecimentos comerciais | 50.000 |
| 1121.29.00 | Taxa de licença para execução de obras | 20.000 |
| 1121.99.00 | Outras taxas pelo exercício de poder de polícia | 10.000 |
| 1122.00.00 | Taxa pela prestação de serviços | 39.000 |
| 1122.90.00 | Taxa de limpeza pública | 39.000 |
| 1200.00.00 | RECEITA DE CONTRIBUIÇÃO | 1.052.000 |
| 1220.00.00 | Contribuições econômicas | 1.052.000 |
| 1220.29.00 | Contribuição para o custeio do serviço de iluminação pública | 1.052.000 |
| 1300.00.00 | RECEITA PATRIMONIAL | 235.000 |
| 1320.00.00 | Receita de valores mobiliários | 235.000 |
| 1325.00.00 | Remuneração de depósitos bancários | 235.000 |
| 1700.00.00 | TRANSFERÊNCIAS CORRENTES | 45.951.200 |
| 1720.00.00 | Transferências Intergovernamentais | 36.580.400 |
| 1721.00.00 | Transferências da União | 17.451.200 |
| 1721.01.00 | Participação na receita da União | 12.431.200 |
| 1721.01.02 | Cota-parte do Fundo de Participação dos Municípios - FPM | 12.400.000 |
| 1721.01.05 | Cota-parte do imposto sobre a propriedade predial territorial rural - IPTR | 31.200 |
| 1721.22.00 | Transferência da compensação financeira de pela exploração de recursos minerais | 95.000 |
| 1721.22.70 | Cota-parte do Fundo Especial de Petróleo - FEP | 95.000 |
| 1721.35.00 | Transferências de recursos do Fundo Nacional do Desenvolvimento da Educação - FNDE | 270.000 |
| 1721.35.01 | Transferências do Salário-Educação | 50.000 |
| 1721.35.02 | Transferências diretas do FNDE referentes ao Programa Dinheiro Direto na Escola - PDDE | 40.000 |
| 1721.35.03 | Transferências diretas do FNDE referentes ao Programa Nacional de Alimentação Escolar - FNAE | 90.000 |
| 1721.35.04 | Transferências diretas do FNDE referentes ao Programa Nacional de Apoio ao Transporte Escolar | 90.000 |
| 1721.36.00 | Transferência financeira do ICMS - Desoneração - L.C. Nº 87/96 | 40.000 |
| 1721.99.00 | Outras Transferências da União | 4.615.000 |
| 1722.00.00 | Transferências dos Estados | 13.418.000 |
| 1722.01.00 | Participação na receita dos Estados | 11.068.000 |

Especificação da Receita da Administração Direta

Recursos do Tesouro

| Código | Especificação | Valor |
|-----------------------|--|-------------------|
| 1722.01.01 | Cota-parte do ICMS | 10.500.000 |
| 1722.01.02 | Cota-parte do IPVA | 480.000 |
| 1722.01.04 | Cota-parte do IPI sobre exportação | 32.000 |
| 1722.01.13 | Cota-parte da Contribuição de Intervenção no Domínio Econômico - CIDE | 56.000 |
| 1722.99.00 | Outras Transferências dos Estados | 2.350.000 |
| 1724.00.00 | Transferências multigovernamentais | 5.711.200 |
| 1724.01.00 | Transferências de recursos do Fundo de Manutenção e Desenvolvimento da Educação Básica e de Valorização dos Profissionais da Educação - FUNDEB | 4.754.200 |
| 1724.02.00 | Transf. de recursos da complementação da União ao Fundo de Manutenção Desenvolv. da Educação Básica e Valorização dos Profissionais da Educação - FUNDEB | 957.000 |
| 1760.00.00 | Transferências de convênios | 9.370.800 |
| 1761.00.00 | Transferências de convênios da União e suas Entidades | 6.940.000 |
| 1761.05.00 | Transferências de convênios da União destinadas a Programas de Saneamento Básico | 140.000 |
| 1761.99.00 | Outras Transferências de convênios da União | 6.800.000 |
| 1762.00.00 | Transferências de convênios dos Estados e do Distrito Federal e de suas Entidade | 2.430.800 |
| 1762.04.00 | Transferência de convênio do Estado destinado ao Programa "Caminho da Escola" | 2.430.800 |
| 1900.00.00 | OUTRAS RECEITAS CORRENTES | 1.925.000 |
| 1910.00.00 | Multas e Juros de Mora | 235.000 |
| 1911.00.00 | Multas e Juros de Mora dos tributos | 235.000 |
| 1911.99.00 | Multas e Juros de Mora de outros tributos | 235.000 |
| 1920.00.00 | Indenizações e Restituições | 1.000 |
| 1922.00.00 | Restituições | 1.000 |
| 1922.99.00 | Outras Restituições | 1.000 |
| 1930.00.00 | Receita da dívida ativa | 182.000 |
| 1931.00.00 | Receita da dívida ativa tributária | 182.000 |
| 1931.99.00 | Receita da dívida ativa de outros tributos | 182.000 |
| 1990.00.00 | Receitas diversas | 1.507.000 |
| 1990.99.00 | Outras Receita | 1.507.000 |
| III - REDUÇÕES | | 4.400.000 |
| 9000.00.00 | DEDUÇÕES DA RECEITA CORRENTE | 4.400.000 |
| 9700.00.00 | Transferências Correntes | 4.400.000 |
| 9720.00.00 | Transferências Intragovernamentais - Redução | 4.400.000 |
| 9721.00.00 | Transferências da União - Redução | 3.800.000 |
| 9721.01.00 | DEDUÇÃO DAS RECEITAS DE TRANSFERÊNCIAS DA UNIÃO | 3.600.000 |
| 9721.01.02 | Dedução da receita do FPM para formação do FUNDEB | 3.500.000 |
| 9721.01.05 | Dedução da receita de IPTR para formação do FUNDEB | 100.000 |
| 9721.36.00 | Dedução da receita de ICMS- Desoneração para formação do FUNDEB - LC 87/96 | 200.000 |
| 9722.00.00 | Transferências do Estado - Redução | 600.000 |
| 9722.01.00 | DEDUÇÃO DAS RECEITAS DE TRANSFERÊNCIAS DOS ESTADOS | 600.000 |
| 9722.01.01 | Dedução da receita de ICMS para formação do FUNDEB | 200.000 |
| 9722.01.02 | Dedução da receita de IPVA para formação do FUNDEB | 200.000 |
| 9722.01.04 | Dedução da receita de IPI- Exportação para formação do FUNDEB | 200.000 |
| Total | | 47.482.200 |

Especificação da Receita da Administração Indireta

16600 REGIME PRÓPRIO DE PREVIDÊNCIA SOCIAL DO MUNICÍPIO DE ITAMARACÁ

| Código | Especificação | Valor |
|--------------------------------------|--|------------------|
| I - TOTAL DA RECEITA CORRENTE | | 1.747.500 |
| 1000.00.00 | RECEITAS CORRENTES | 765.000 |
| 1200.00.00 | RECEITA DE CONTRIBUIÇÃO | 750.000 |
| 1210.00.00 | Contribuições sociais | 750.000 |
| 1210.29.00 | Contribuições para o regime próprio de previdência do servidor público | 750.000 |
| 1210.29.07 | Contribuição do servidor ativo para o regime próprio de previdência | 750.000 |
| 1300.00.00 | RECEITA PATRIMONIAL | 15.000 |
| 1320.00.00 | Receita de valores mobiliários | 15.000 |
| 1325.00.00 | Remuneração de depósitos bancários | 15.000 |
| 7000.00.00 | RECEITAS CORRENTES - INTRA-ORÇAMENTÁRIAS | 982.500 |
| 7200.00.00 | Receita de contribuições intra-orçamentárias | 982.500 |
| 7210.00.00 | Contribuições intra-orçamentárias | 982.500 |
| 7210.29.00 | Contribuições para o RPPS do servidor - intra-orçamentárias | 982.500 |
| 7210.29.01 | Contribuição patronal do servidor ativo civil - intra-orçamentária | 982.500 |
| Total | | 1.747.500 |

Especificação da Receita da Administração Indireta

19600 FUNDO MUNICIPAL DE ASSISTÊNCIA SOCIAL

| Código | Especificação | Valor |
|--------------------------------------|---|----------------|
| I - TOTAL DA RECEITA CORRENTE | | 977.400 |
| 1000.00.00 | RECEITAS CORRENTES | 977.400 |
| 1700.00.00 | TRANSFERÊNCIAS CORRENTES | 977.400 |
| 1720.00.00 | Transferências intergovernamentais | 977.400 |
| 1721.00.00 | Transferências da União | 977.400 |
| 1721.34.00 | Transferências de recursos do Fundo Nacional de Assistência Social - FNAS | 977.400 |
| 1721.34.02 | Programa de Apoio a Pessoa Idosa | 18.400 |
| 1721.34.04 | Programa de Apoio a Criança e ao Adolescente | 516.000 |
| 1721.34.05 | Programa de Erradicação do Trabalho Infantil - PETI | 274.000 |
| 1721.34.99 | Outras transferências do FNAS | 169.000 |
| Total | | 977.400 |

Especificação da Receita da Administração Indireta

20600 FUNDO MUNICIPAL DE SAÚDE

| Código | Especificação | Valor |
|--------------------------------------|--|------------------|
| I - TOTAL DA RECEITA CORRENTE | | 6.409.500 |
| 1000.00.00 | RECEITAS CORRENTES | 6.409.500 |
| 1300.00.00 | RECEITA PATRIMONIAL | 150.000 |
| 1320.00.00 | Receita de valores mobiliários | 150.000 |
| 1325.00.00 | Remuneração de depósitos bancários | 150.000 |
| 1700.00.00 | TRANSFERÊNCIAS CORRENTES | 6.249.500 |
| 1720.00.00 | Transferências intergovernamentais | 6.249.500 |
| 1721.00.00 | Transferências da União | 6.209.500 |
| 1721.33.00 | Transferências de recursos do Sistema Único de Saúde - SUS - Repasses Fundo a Fundo | 6.209.500 |
| 1721.33.01 | SUS - Programa de Saúde da Família PSF | 1.090.400 |
| 1721.33.02 | SUS - Programa de Agentes Comunitários de Saúde PACS | 622.000 |
| 1721.33.03 | SUS - Piso de Atenção Básica - PAB Fixo | 1.289.400 |
| 1721.33.04 | SUS - Piso de Atenção Variável - PAB Variável | 81.000 |
| 1721.33.06 | SUS - Programa de assistência farmacêutica básica | 124.500 |
| 1721.33.07 | SUS - Ações básicas de vigilância sanitária | 96.000 |
| 1721.33.08 | SUS - Programa de Saúde Bucal | 321.000 |
| 1721.33.10 | US - Programa de Melhoria do Acesso e da Qualidade - PMAQ | 374.300 |
| 1721.33.33 | SUS - Centro de Especialidades Odontológicas - CEO | 102.000 |
| 1721.33.34 | SUS - Serviço de Atendimento Móvel às Urgências - SAMU | 300.000 |
| 1721.33.35 | SUS - Teto Municipal de MAC | 420.000 |
| 1721.33.36 | SUS - NASF | 335.900 |
| 1721.33.37 | SUS - CAPS I | 360.000 |
| 1721.33.44 | SUS - Piso Fixo de Vigilância e Promoção da Saúde - PFVPS | 33.000 |
| 1721.33.99 | Outras transferências do SUS | 660.000 |
| 1722.00.00 | Transferências dos Estados | 40.000 |
| 1722.33.00 | Transferências de recursos do Estado para Programas de Saúde - Repasse Fundo a Fundo | 40.000 |
| 1900.00.00 | OUTRAS RECEITAS CORRENTES | 10.000 |
| 1920.00.00 | Indenizações e Restituições | 5.000 |
| 1922.00.00 | Restituições | 5.000 |
| 1922.99.00 | Outras Restituições | 5.000 |
| 1990.00.00 | Receitas diversas | 5.000 |
| 1990.99.00 | Outras Receita | 5.000 |
| Total | | 6.409.500 |

Órgão 01100 CÂMARA MUNICIPAL

| Especificação | Recursos do Todas as Fontes | | | | |
|---|-----------------------------|------------------|-----|--------|------------------|
| | Fnt | Tesouro | Fnt | Outras | Total |
| programa 3003 AÇÃO LEGISLATIVA | | 11.000 | | | 11.000 |
| Objetivo: Prover recursos para a continuidade dos trabalhos legislativos em concordância com a legislação vigente. | | | | | |
| 01100.0103130032.035 AÇÃO LEGISLATIVA | | 11.000 | | | 11.000 |
| natureza da despesa | | | | | |
| 3.3.90.00 Outras despesas correntes | 01 | 11.000 | | | 11.000 |
| programa 7001 APOIO ADMINISTRATIVO ÀS AÇÕES DA CÂMARA MUNICIPAL | | 2.389.400 | | | 2.389.400 |
| Objetivo: Centralizar a gestão dos serviços comuns que apoiam a execução das ações finalísticas do órgão. | | | | | |
| 01100.0103170018.011 REFORMAR E MELHORIAS DAS INSTALAÇÕES DA CÂMARA MUNICIPAL | | 6.600 | | | 6.600 |
| natureza da despesa | | | | | |
| 4.4.90.00 Investimentos | 01 | 6.600 | | | 6.600 |
| 01100.0112270018.001 APOIO ADMINISTRATIVO AS AÇÕES DA CÂMARA MUNICIPAL | | 2.369.300 | | | 2.369.300 |
| natureza da despesa | | | | | |
| 3.1.90.00 Pessoal e encargos sociais | 01 | 1.793.100 | | | 1.793.100 |
| 3.3.90.00 Outras despesas correntes | 01 | 559.700 | | | 559.700 |
| 4.4.90.00 Investimentos | 01 | 16.500 | | | 16.500 |
| 01100.0412270019.006 PREVIDÊNCIA BÁSICA DA CÂMARA MUNICIPAL | | 13.500 | | | 13.500 |
| natureza da despesa | | | | | |
| 3.1.91.00 Pessoal e encargos sociais | 01 | 13.500 | | | 13.500 |
| Total do Órgão | | 2.400.400 | | | 2.400.400 |

Órgão 11100 GABINETE DO PREFEITO

| Especificação | Recursos do Todas as Fontes | | | | |
|---|-----------------------------|-----------|-----|--------|-----------|
| | Fnt | Tesouro | Fnt | Outras | Total |
| programa 1003 GESTÃO DA POLÍTICA DA GOVERNADORIA MUNICIPAL | | 100.000 | | | 100.000 |
| 11100.0412210032.000 APOIAR AS AÇÕES DA GOVERNADORIA MUNICIPAL | | 100.000 | | | 100.000 |
| natureza da despesa | | | | | |
| 3.3.90.00 Outras despesas correntes | 01 | 100.000 | | | 100.000 |
| programa 1004 GESTÃO DA POLÍTICA DO CONSELHO TUTELAR | | 210.000 | | | 210.000 |
| 11100.0824310042.007 APOIAR AS AÇÕES DO CONSELHO TUTELAR | | 130.000 | | | 130.000 |
| natureza da despesa | | | | | |
| 3.1.90.00 Pessoal e encargos sociais | 01 | 50.000 | | | 50.000 |
| 3.3.90.00 Outras despesas correntes | 01 | 80.000 | | | 80.000 |
| 11100.0824310048.032 APOIAR AS AÇÕES DO CONSELHO TUTELAR | | 80.000 | | | 80.000 |
| natureza da despesa | | | | | |
| 3.1.90.00 Pessoal e encargos sociais | 01 | 20.000 | | | 20.000 |
| 3.3.90.00 Outras despesas correntes | 01 | 60.000 | | | 60.000 |
| programa 1005 GESTÃO DA POLÍTICA DA OUVIDORIA MUNICIPAL | | 5.000 | | | 5.000 |
| 11100.0412210052.008 APOIAR AS AÇÕES DA OUVIDORIA MUNICIPAL | | 5.000 | | | 5.000 |
| natureza da despesa | | | | | |
| 4.4.90.00 Investimentos | 01 | 5.000 | | | 5.000 |
| programa 1009 GESTÃO DA POLÍTICA DE PLANEJAMENTO | | 80.000 | | | 80.000 |
| Objetivo: Conduzir, coordenar e supervisionar as diretrizes e ações do órgão buscando modernizar processos. | | | | | |
| 11100.0412110092.003 ELABORAÇÃO, COORDENAÇÃO E MONITORAMENTO DOS INSTRUMENTOS DE PLANEJAMENTO ORÇAMENTÁRIO | | 35.000 | | | 35.000 |
| natureza da despesa | | | | | |
| 3.3.90.00 Outras despesas correntes | 01 | 35.000 | | | 35.000 |
| 11100.1412110092.004 ELABORAÇÃO DE PLANOS, PROJETOS E ESTUDOS PARA CAPTAÇÃO DE INVESTIMENTOS ESTRATÉGICOS. | | 45.000 | | | 45.000 |
| detalhamento/sub-ação | | | | | |
| 0102 Elaborar planos, projetos e estudos para captação de investimentos estratégicos | | | | | |
| produto UNIDADE | | | | | |
| meta 1 Itamaracá | | | | | |
| natureza da despesa | | | | | |
| 3.3.90.00 Outras despesas correntes | 01 | 45.000 | | | 45.000 |
| programa 3004 DESENVOLVIMENTO COMUNITÁRIO | | 40.000 | | | 40.000 |
| Objetivo: Assistir técnica e financeiramente entidades que exerçam atividades voltadas ao desenvolvimento social, cultural das comunidades, bem como dar assistência a população carente do município. | | | | | |
| 11100.0824430044.001 CONTRIBUIÇÕES | | 40.000 | | | 40.000 |
| natureza da despesa | | | | | |
| 3.3.90.00 Outras despesas correntes | 01 | 25.000 | | | 25.000 |
| 3.3.50.00 Outras despesas correntes | 01 | 15.000 | | | 15.000 |
| programa 7002 APOIO ADMINISTRATIVO ÀS AÇÕES DO GABINETE DO PREFEITO | | 1.395.000 | | | 1.395.000 |
| Objetivo: Desenvolver ações de suporte e infra-estrutura à Governadoria Municipal | | | | | |
| 11100.0412270028.002 APOIO ADMINISTRATIVO AS AÇÕES DO GABINETE DO PREFEITO | | 1.395.000 | | | 1.395.000 |
| natureza da despesa | | | | | |

Órgão 11100 GABINETE DO PREFEITO

| Especificação | Recursos do Todas as Fontes | | | | |
|---|-----------------------------|------------------|-----|--------|------------------|
| | Fnt | Tesouro | Fnt | Outras | Total |
| 3.1.90.00 Pessoal e encargos sociais | 01 | 640.000 | | | 640.000 |
| 3.3.90.00 Outras despesas correntes | 01 | 680.000 | | | 680.000 |
| 4.4.90.00 Investimentos | 01 | 75.000 | | | 75.000 |
| programa 7012 APOIO ADMINISTRATIVO AS AÇÕES DA SECRETARIA DE PLANEJAMENTO | | 250.000 | | | 250.000 |
| Objetivo: Centralizar a gestão dos serviços comuns que apoiam a execução das ações finalísticas do órgão | | | | | |
| 11100.0412170128.010 APOIO ADMINISTRATIVO AS AÇÕES DA SECRETARIA DE PLANEJAMENTO | | 250.000 | | | 250.000 |
| natureza da despesa | | | | | |
| 3.1.91.00 Pessoal e encargos sociais | 01 | 20.000 | | | 20.000 |
| 3.1.90.00 Pessoal e encargos sociais | 01 | 120.000 | | | 120.000 |
| 3.3.90.00 Outras despesas correntes | 01 | 60.000 | | | 60.000 |
| 4.4.90.00 Investimentos | 01 | 50.000 | | | 50.000 |
| Total do Órgão | | 2.080.000 | | | 2.080.000 |

Órgão 12100 CONTROLADORIA MUNICIPAL

| Especificação | Recursos do Todas as Fontes | | | | |
|--|-----------------------------|---------|-----|--------|----------------|
| | Fnt | Tesouro | Fnt | Outras | Total |
| programa 1011 GESTÃO DA POLÍTICA DA CONTROLADORIA MUNICIPAL | | | | | |
| Objetivo: Conduzir, coordenar e supervisionar as diretrizes e ações do órgão buscando modernizar processos. | | 21.000 | | | 21.000 |
| 12100.0412410112.002 DIREÇÃO, SUPERVISÃO E COORDENAÇÃO DAS AÇÕES DA CONTROLADORIA MUNICIPAL | | 21.000 | | | 21.000 |
| detalhamento/sub-ação | | | | | |
| 0199 Elaborar manuais de processamento e métodos | | | | | |
| produto UNIDADE | | | | | |
| meta 1 Itamaracá | | | | | |
| 0200 Estruturar o Controle Interno | | | | | |
| produto UNIDADE | | | | | |
| meta 1 Itamaracá | | | | | |
| 0201 Capacitar pessoal | | | | | |
| produto UNIDADE | | | | | |
| meta 1 Itamaracá | | | | | |
| 0202 Implementar Sistema Integrado de Informações | | | | | |
| produto UNIDADE | | | | | |
| meta 1 Itamaracá | | | | | |
| natureza da despesa | | | | | |
| 3.3.90.00 Outras despesas correntes | 01 | 21.000 | | | 21.000 |
| programa 7020 APOIO ADMINISTRATIVO AS AÇÕES DA CONTROLADORIA | | | | | |
| Objetivo: Centralizar a gestão dos serviços comuns que apoiam a execução das ações finalísticas do órgão | | 134.000 | | | 134.000 |
| 12100.0412470208.021 GESTÃO ADMINISTRATIVA DA CONTROLADORIA MUNICIPAL | | 134.000 | | | 134.000 |
| natureza da despesa | | | | | |
| 3.1.90.00 Pessoal e encargos sociais | 01 | 82.000 | | | 82.000 |
| 3.3.90.00 Outras despesas correntes | 01 | 45.000 | | | 45.000 |
| 4.4.90.00 Investimentos | 01 | 7.000 | | | 7.000 |
| Total do Órgão | | | | | 155.000 |

Órgão 13100 PROCURADORIA

| Especificação | Recursos do Todas as Fontes | | | | |
|--|-----------------------------|----------------|-----|--------|----------------|
| | Fnt | Tesouro | Fnt | Outras | Total |
| <i>programa</i> 1007 GESTÃO DA POLÍTICA DA PROCURADORIA MUNICIPAL | | 670.000 | | | 670.000 |
| 13100.0209210072.040 ENCARGOS COM CONDENAÇÕES E ACORDOS JUDICIAIS DA ADMINISTRAÇÃO DIRETA | | 500.000 | | | 500.000 |
| <i>natureza da despesa</i> | | | | | |
| 3.1.90.00 Pessoal e encargos sociais | 01 | 400.000 | | | 400.000 |
| 3.3.90.00 Outras despesas correntes | 01 | 100.000 | | | 100.000 |
| 13100.1684210072.041 ENCARGOS COM DESAPROPIAÇÕES DE IMÓVEIS | | 170.000 | | | 170.000 |
| <i>natureza da despesa</i> | | | | | |
| 4.4.90.00 Investimentos | 01 | 70.000 | | | 70.000 |
| 4.5.90.00 Inversões financeiras | 01 | 100.000 | | | 100.000 |
| <i>programa</i> 7003 APOIO ADMINISTRATIVO ÀS AÇÕES DA PROCURADORIA | | 290.000 | | | 290.000 |
| <i>Objetivo:</i> Centralizar a gestão dos serviços comuns que apoiam a execução das ações finalísticas do órgão. | | | | | |
| 13100.0412270038.003 APOIO ADMINISTRATIVO AS AÇÕES DA PROCURADORIA | | 290.000 | | | 290.000 |
| <i>natureza da despesa</i> | | | | | |
| 3.1.90.00 Pessoal e encargos sociais | 01 | 255.000 | | | 255.000 |
| 3.3.90.00 Outras despesas correntes | 01 | 35.000 | | | 35.000 |
| Total do Órgão | | 960.000 | | | 960.000 |

Órgão 14100 SECRETARIA DE ADMINISTRAÇÃO

| Especificação | Recursos do Todas as Fontes | | | | |
|--|-----------------------------|------------------|-----|--------|------------------|
| | Fnt | Tesouro | Fnt | Outras | Total |
| programa 1015 GESTÃO DA POLÍTICA DE ADMINISTRAÇÃO | | 100.000 | | | 100.000 |
| 14100.0412410152.010 DIREÇÃO, SUPERVISÃO E COORDENAÇÃO DAS AÇÕES DA SECRETARIA DE ADMINISTRAÇÃO | | 100.000 | | | 100.000 |
| detalhamento/sub-ação | | | | | |
| 0254 Dirigir, Supervisionar e Coordenar as Ações da Unidade | | | | | |
| produto Ação desenvolvida | | | | | |
| meta 1 Itamaracá | | | | | |
| natureza da despesa | | | | | |
| 3.3.90.00 Outras despesas correntes | 01 | 100.000 | | | 100.000 |
| programa 7004 APOIO ADMINISTRATIVO ÀS AÇÕES DA SECRETARIA DE ADMINISTRAÇÃO | | 1.400.000 | | | 1.400.000 |
| Objetivo: Centralizar a gestão dos serviços comuns que apoiam a execução das ações finalísticas do órgão. | | | | | |
| 14100.0412270048.004 APOIO ADMINISTRATIVO AS AÇÕES DA SECRETARIA DE ADMINISTRAÇÃO | | 900.000 | | | 900.000 |
| natureza da despesa | | | | | |
| 3.1.90.00 Pessoal e encargos sociais | 01 | 625.000 | | | 625.000 |
| 3.3.90.00 Outras despesas correntes | 01 | 245.000 | | | 245.000 |
| 4.4.90.00 Investimentos | 01 | 30.000 | | | 30.000 |
| 14100.0427170049.015 ENCARGOS GERAIS DO MUNICIPIO | | 250.000 | | | 250.000 |
| natureza da despesa | | | | | |
| 3.3.90.00 Outras despesas correntes | 01 | 250.000 | | | 250.000 |
| 14100.0927270049.020 ENCARGOS SOCIAIS COM ITAPREV | | 200.000 | | | 200.000 |
| natureza da despesa | | | | | |
| 3.1.91.00 Pessoal e encargos sociais | 01 | 200.000 | | | 200.000 |
| 14100.2884670049.018 ENCARGOS COM VALE TRANSPORTE PARA OS SERVIDORES DOS ORGÃO MUNICIPAIS | | 50.000 | | | 50.000 |
| natureza da despesa | | | | | |
| 3.3.90.00 Outras despesas correntes | 01 | 50.000 | | | 50.000 |
| Total do Órgão | | 1.500.000 | | | 1.500.000 |

Órgão 15100 SECRETARIA DE EDUCAÇÃO E CULTURA

| Especificação | Recursos do Todas as Fontes | | | | |
|---|-----------------------------|-----------|-----|--------|-----------|
| | Fnt | Tesouro | Fnt | Outras | Total |
| programa 1017 GESTÃO DA POLÍTICA DE EDUCAÇÃO | | 100.000 | | | 100.000 |
| 15100.0412410172.012 DIREÇÃO, SUPERVISÃO E COORDENAÇÃO DAS AÇÕES DA SECRETARIA DE EDUCAÇÃO | | 100.000 | | | 100.000 |
| detalhamento/sub-ação | | | | | |
| 0256 Dirigir, Supervisionar e Coordenar as Ações da Unidade | | | | | |
| produto Ação desenvolvida | | | | | |
| meta 1 Itamaracá | | | | | |
| natureza da despesa | | | | | |
| 3.3.90.00 Outras despesas correntes | 01 | 90.000 | | | 90.000 |
| 3.3.90.00 Outras despesas correntes | 09 | 10.000 | | | 10.000 |
| programa 3007 EDUCAÇÃO INFANTIL | | 1.580.000 | | | 1.580.000 |
| Objetivo: Ampliar a escolaridade e a qualidade da Educação Infantil | | | | | |
| 15100.1236530073.003 CONSTRUÇÃO, AMPLIAÇÃO E EQUIPAMENTAÇÃO DA REDE FÍSICA ESCOLAR DA EDUCAÇÃO INFANTIL | | 570.000 | | | 570.000 |
| natureza da despesa | | | | | |
| 4.4.90.00 Investimentos | 01 | 200.000 | | | 200.000 |
| 4.4.90.00 Investimentos | 02 | 120.000 | | | 120.000 |
| 4.4.90.00 Investimentos | 09 | 250.000 | | | 250.000 |
| 15100.1236530074.004 MANUTENÇÃO DAS ATIVIDADES DA PRÉ-ESCOLA | | 680.000 | | | 680.000 |
| detalhamento/sub-ação | | | | | |
| 0032 Manter as atividades da Pré-Escola | | | | | |
| produto Ação desenvolvida | | | | | |
| meta 1 Itamaracá | | | | | |
| natureza da despesa | | | | | |
| 3.1.90.00 Pessoal e encargos sociais | 01 | 5.000 | | | 5.000 |
| 3.1.90.00 Pessoal e encargos sociais | 08 | 110.000 | | | 110.000 |
| 3.1.91.00 Pessoal e encargos sociais | 09 | 30.000 | | | 30.000 |
| 3.1.90.00 Pessoal e encargos sociais | 09 | 500.000 | | | 500.000 |
| 3.3.90.00 Outras despesas correntes | 01 | 10.000 | | | 10.000 |
| 3.3.90.00 Outras despesas correntes | 09 | 25.000 | | | 25.000 |
| 15100.1236530074.006 MANUTENÇÃO DAS ATIVIDADES DA EDUCAÇÃO INFANTIL | | 230.000 | | | 230.000 |
| detalhamento/sub-ação | | | | | |
| 0342 Manter as atividades da educação de infantil | | | | | |
| produto Ação desenvolvida | | | | | |
| meta 1 Itamaracá | | | | | |
| natureza da despesa | | | | | |
| 3.1.90.00 Pessoal e encargos sociais | 01 | 5.000 | | | 5.000 |
| 3.1.91.00 Pessoal e encargos sociais | 08 | 10.000 | | | 10.000 |
| 3.1.90.00 Pessoal e encargos sociais | 08 | 35.000 | | | 35.000 |
| 3.1.90.00 Pessoal e encargos sociais | 09 | 110.000 | | | 110.000 |
| 3.3.90.00 Outras despesas correntes | 01 | 20.000 | | | 20.000 |
| 3.3.90.00 Outras despesas correntes | 09 | 30.000 | | | 30.000 |
| 4.4.90.00 Investimentos | 01 | 10.000 | | | 10.000 |
| 4.4.90.00 Investimentos | 09 | 10.000 | | | 10.000 |
| 15100.1236530074.066 MANUTENÇÃO DO PROGRAMA DE ALIMENTAÇÃO PRÉ - ESCOLA E CRECHE | | 60.000 | | | 60.000 |
| natureza da despesa | | | | | |
| 3.3.90.00 Outras despesas correntes | 01 | 20.000 | | | 20.000 |
| 3.3.90.00 Outras despesas correntes | 07 | 40.000 | | | 40.000 |
| 15100.1236530074.107 MANUTENÇÃO DO TRANSPORTE ESCOLAR PARA A EDUCAÇÃO INFANTIL | | 40.000 | | | 40.000 |
| natureza da despesa | | | | | |

| Especificação | Recursos de Todas as Fontes | | | | |
|--|-----------------------------|------------------|-----|--------|------------------|
| | Fnt | Tesouro | Fnt | Outras | Total |
| 3.3.90.00 Outras despesas correntes | 07 | 40.000 | | | 40.000 |
| programa 3028 ENSINO FUNDAMENTAL | | 5.432.200 | | | 5.432.200 |
| Objetivo: Ampliar a escolaridade e a qualidade do Ensino Fundamental | | | | | |
| 15100.1236130283.010 CONSTRUÇÃO, AMPLIAÇÃO, RECUPERAÇÃO E EQUIPAMENTO DA REDE FÍSICA DO ENSINO FUNDAMENTAL | | 840.000 | | | 840.000 |
| detalhamento/sub-ação | | | | | |
| 0037 Ampliar, recuperar e equipar a rede física do Ensino Fundamental | | | | | |
| produto Ação desenvolvida | | | | | |
| meta 1 Itamaracá | | | | | |
| natureza da despesa | | | | | |
| 4.4.90.00 Investimentos | 01 | 350.000 | | | 350.000 |
| 4.4.90.00 Investimentos | 02 | 110.000 | | | 110.000 |
| 4.4.90.00 Investimentos | 09 | 380.000 | | | 380.000 |
| 15100.1236130284.013 MANUTENÇÃO DO PROGRAMA DE TRANSPORTE ESCOLAR - ENSINO FUNDAMENTAL | | 320.000 | | | 320.000 |
| natureza da despesa | | | | | |
| 3.3.90.00 Outras despesas correntes | 02 | 130.000 | | | 130.000 |
| 3.3.90.00 Outras despesas correntes | 07 | 110.000 | | | 110.000 |
| 3.3.90.00 Outras despesas correntes | 08 | 80.000 | | | 80.000 |
| 15100.1236130284.065 MANUTENÇÃO DO PROGRAMA DE ALIMENTAÇÃO ESCOLAR - ENSINO FUNDAMENTAL | | 285.000 | | | 285.000 |
| natureza da despesa | | | | | |
| 3.3.90.00 Outras despesas correntes | 01 | 30.000 | | | 30.000 |
| 3.3.90.00 Outras despesas correntes | 07 | 45.000 | | | 45.000 |
| 3.3.90.00 Outras despesas correntes | 08 | 210.000 | | | 210.000 |
| 15100.1236130284.067 MANUTENÇÃO DA REDE FÍSICA DO ENSINO FUNDAMENTAL | | 360.000 | | | 360.000 |
| natureza da despesa | | | | | |
| 3.3.90.00 Outras despesas correntes | 01 | 100.000 | | | 100.000 |
| 3.3.90.00 Outras despesas correntes | 08 | 170.000 | | | 170.000 |
| 3.3.90.00 Outras despesas correntes | 09 | 90.000 | | | 90.000 |
| 15100.1236130284.111 MANUTENÇÃO DAS AÇÕES DO ENSINO FUNDAMENTAL | | 3.507.200 | | | 3.507.200 |
| natureza da despesa | | | | | |
| 3.1.90.00 Pessoal e encargos sociais | 01 | 360.000 | | | 360.000 |
| 3.1.91.00 Pessoal e encargos sociais | 08 | 30.000 | | | 30.000 |
| 3.1.90.00 Pessoal e encargos sociais | 08 | 284.000 | | | 284.000 |
| 3.1.90.00 Pessoal e encargos sociais | 09 | 2.613.200 | | | 2.613.200 |
| 3.3.90.00 Outras despesas correntes | 01 | 120.000 | | | 120.000 |
| 3.3.90.00 Outras despesas correntes | 09 | 100.000 | | | 100.000 |
| 15100.1236130284.118 MANUTENÇÃO DOS PROGRAMAS "MAIS EDUCAÇÃO" E "ESCOLA ABERTA" | | 40.000 | | | 40.000 |
| natureza da despesa | | | | | |
| 3.3.90.00 Outras despesas correntes | 01 | 20.000 | | | 20.000 |
| 3.3.90.00 Outras despesas correntes | 09 | 20.000 | | | 20.000 |
| 15100.1236130288.033 APOIO A FORMAÇÃO E VALORIZAÇÃO DOS TRABALHADORES DA EDUCAÇÃO | | 80.000 | | | 80.000 |
| natureza da despesa | | | | | |
| 3.3.90.00 Outras despesas correntes | 09 | 80.000 | | | 80.000 |

Órgão 15100 SECRETARIA DE EDUCAÇÃO E CULTURA

| Especificação | Recursos de Todas as Fontes | | | | |
|--|-----------------------------|---------|-----|--------|---------|
| | Fnt | Tesouro | Fnt | Outras | Total |
| programa 3029 ENSINO MÉDIO | | 70.000 | | | 70.000 |
| Objetivo: Ampliar a escolaridade e a qualidade do Ensino Médio | | | | | |
| 15100.1236230294.110 MANUTENÇÃO DO PROGRAMA DE TRANSPORTE ESCOLAR - ENSINO MÉDIO | | 70.000 | | | 70.000 |
| natureza da despesa | | | | | |
| 3.3.90.00 Outras despesas correntes | 02 | 70.000 | | | 70.000 |
| programa 3032 ENSINO DE JOVENS E ADULTOS | | 890.000 | | | 890.000 |
| Objetivo: Ampliar a escolaridade e a qualidade do Ensino de Jovens e Adultos | | | | | |
| 15100.1236630324.058 MANUTENÇÃO DO ENSINO DE JOVENS E ADULTOS | | 820.000 | | | 820.000 |
| detalhamento/sub-ação | | | | | |
| 0178 Manter a educação de jovens e adultos | | | | | |
| produto Ação desenvolvida | | | | | |
| meta 1 Itamaracá | | | | | |
| natureza da despesa | | | | | |
| 3.1.90.00 Pessoal e encargos sociais | 01 | 5.000 | | | 5.000 |
| 3.1.91.00 Pessoal e encargos sociais | 08 | 5.000 | | | 5.000 |
| 3.1.90.00 Pessoal e encargos sociais | 08 | 23.000 | | | 23.000 |
| 3.1.90.00 Pessoal e encargos sociais | 09 | 325.000 | | | 325.000 |
| 3.3.90.00 Outras despesas correntes | 01 | 347.000 | | | 347.000 |
| 3.3.90.00 Outras despesas correntes | 09 | 65.000 | | | 65.000 |
| 4.4.90.00 Investimentos | 09 | 50.000 | | | 50.000 |
| 15100.1236630324.083 MANUTENÇÃO DO TRANSPORTE ESCOLAR PARA A EDUCAÇÃO DE JOVENS E ADULTOS | | 20.000 | | | 20.000 |
| natureza da despesa | | | | | |
| 3.3.90.00 Outras despesas correntes | 01 | 20.000 | | | 20.000 |
| 15100.1236630324.084 MANUTENÇÃO DO PROGRAMA DE ALIMENTAÇÃO ESCOLAR DA EJA - EDUCAÇÃO DE JOVENS E ADULTOS | | 50.000 | | | 50.000 |
| natureza da despesa | | | | | |
| 3.3.90.00 Outras despesas correntes | 01 | 20.000 | | | 20.000 |
| 3.3.90.00 Outras despesas correntes | 07 | 30.000 | | | 30.000 |
| programa 3034 EDUCAÇÃO ESPECIAL | | 194.000 | | | 194.000 |
| Objetivo: Ampliar a escolaridade e a qualidade do Ensino de Jovens e Adultos | | | | | |
| 15100.1236730344.080 MANUTENÇÃO DO ATENDIMENTO EDUCACIONAL ESPECIALIZADO | | 164.000 | | | 164.000 |
| detalhamento/sub-ação | | | | | |
| 0344 Apoiar as ações do Ensino Especial | | | | | |
| produto Ação desenvolvida | | | | | |
| meta 1 Itamaracá | | | | | |
| natureza da despesa | | | | | |
| 3.1.90.00 Pessoal e encargos sociais | 01 | 11.000 | | | 11.000 |
| 3.1.90.00 Pessoal e encargos sociais | 08 | 3.000 | | | 3.000 |
| 3.1.90.00 Pessoal e encargos sociais | 09 | 110.000 | | | 110.000 |
| 3.3.90.00 Outras despesas correntes | 01 | 25.000 | | | 25.000 |
| 3.3.90.00 Outras despesas correntes | 09 | 15.000 | | | 15.000 |
| 15100.1236730344.081 MANUTENÇÃO DO TRANSPORTE ESCOLAR PARA A EDUCAÇÃO ESPECIAL | | 15.000 | | | 15.000 |
| natureza da despesa | | | | | |
| 3.3.90.00 Outras despesas correntes | 01 | 15.000 | | | 15.000 |
| 15100.1236730344.082 MANUTENÇÃO DO PROGRAMA DE ALIMENTAÇÃO ESCOLAR - EDUCAÇÃO ESPECIAL | | 15.000 | | | 15.000 |
| natureza da despesa | | | | | |

Órgão 15100 SECRETARIA DE EDUCAÇÃO E CULTURA

| Especificação | Recursos do Todas as Fontes | | | | |
|---|-----------------------------|------------------|-----|--------|------------------|
| | Fnt | Tesouro | Fnt | Outras | Total |
| 3.3.90.00 Outras despesas correntes | 01 | 15.000 | | | 15.000 |
| programa 3035 PROGRAMA DE DESENVOLVIMENTO DA CULTURA - PRODEC | | 438.000 | | | 438.000 |
| Objetivo: Promover o desenvolvimento da cultura do município | | | | | |
| 15100.1339230353.035 PROGRAMA DE IMPLANTAÇÃO E MANUTENÇÃO DOS EQUIPAMENTOS CULTURAIS | | 143.000 | | | 143.000 |
| natureza da despesa | | | | | |
| 3.1.90.00 Pessoal e encargos sociais | 01 | 60.000 | | | 60.000 |
| 3.3.90.00 Outras despesas correntes | 01 | 53.000 | | | 53.000 |
| 4.4.90.00 Investimentos | 01 | 30.000 | | | 30.000 |
| 15100.1339230354.119 PROGRAMA MUNICIPAL DE APOIO AO ARTESANATO | | 25.000 | | | 25.000 |
| natureza da despesa | | | | | |
| 3.3.90.00 Outras despesas correntes | 01 | 20.000 | | | 20.000 |
| 4.4.90.00 Investimentos | 01 | 5.000 | | | 5.000 |
| 15100.1339230354.120 IMPLEMENTAÇÃO DAS ATIVIDADES DO CONSELHO MUNICIPAL DA POLÍTICA CULTURAL - CMPC | | 10.000 | | | 10.000 |
| natureza da despesa | | | | | |
| 3.3.90.00 Outras despesas correntes | 01 | 8.000 | | | 8.000 |
| 4.4.90.00 Investimentos | 01 | 2.000 | | | 2.000 |
| 15100.1339230354.121 PROGRAMA DE FORMAÇÃO NA ÁREA DE CULTURA | | 30.000 | | | 30.000 |
| natureza da despesa | | | | | |
| 3.3.90.00 Outras despesas correntes | 01 | 30.000 | | | 30.000 |
| 15100.1339230354.122 PROGRAMA DE DESENVOLVIMENTO DO AUDIOVISUAL E INCLUSÃO DIGITAL | | 30.000 | | | 30.000 |
| natureza da despesa | | | | | |
| 3.3.90.00 Outras despesas correntes | 01 | 25.000 | | | 25.000 |
| 4.4.90.00 Investimentos | 01 | 5.000 | | | 5.000 |
| 15100.1339230354.123 PROGRAMA DE APOIO A CULTURA - PROCULTURA | | 160.000 | | | 160.000 |
| natureza da despesa | | | | | |
| 3.3.90.00 Outras despesas correntes | 01 | 140.000 | | | 140.000 |
| 4.4.90.00 Investimentos | 01 | 20.000 | | | 20.000 |
| 15100.1339230354.124 PROTEÇÃO E PROMOÇÃO DO PATRIMÔNIO CULTURAL E DA MEMÓRIA LOCAL | | 40.000 | | | 40.000 |
| natureza da despesa | | | | | |
| 3.3.90.00 Outras despesas correntes | 01 | 30.000 | | | 30.000 |
| 4.4.90.00 Investimentos | 01 | 10.000 | | | 10.000 |
| programa 3036 PRAÇA DOS ESPORTES E DA CULTURA - PEC | | 2.336.200 | | | 2.336.200 |
| Objetivo: Criar um espaço multisetorial para promoção de eventos culturais, esportivas e de lazer. | | | | | |
| 15100.1339230363.036 IMPLEMENTAÇÃO DA PRAÇA DOS ESPORTES E DA CULTURA - PEC | | 2.336.200 | | | 2.336.200 |
| natureza da despesa | | | | | |
| 3.3.90.00 Outras despesas correntes | 02 | 16.600 | | | 16.600 |
| 4.4.90.00 Investimentos | 01 | 321.400 | | | 321.400 |
| 4.4.90.00 Investimentos | 02 | 1.998.200 | | | 1.998.200 |

Órgão 15100 SECRETARIA DE EDUCAÇÃO E CULTURA

| Especificação | Recursos do Todas as Fontes | | | | |
|--|-----------------------------|-------------------|-----|--------|-------------------|
| | Fnt | Tesouro | Fnt | Outras | Total |
| programa 7008 APOIO ADMINISTRATIVO ÀS AÇÕES DA SECRETARIA DE EDUCAÇÃO | | 1.178.000 | | | 1.178.000 |
| Objetivo: Centralizar a gestão dos serviços comuns que apoiam a execução das ações finalísticas do órgão. | | | | | |
| 15100.1236170088.006 APOIO ADMINISTRATIVO AS AÇÕES DA SECRETARIA DE EDUCAÇÃO | | 1.063.000 | | | 1.063.000 |
| <i>natureza da despesa</i> | | | | | |
| 3.1.90.00 Pessoal e encargos sociais | 01 | 503.000 | | | 503.000 |
| 3.3.90.00 Outras despesas correntes | 01 | 420.000 | | | 420.000 |
| 4.4.90.00 Investimentos | 01 | 140.000 | | | 140.000 |
| 15100.1312270088.022 APOIO ADMINISTRATIVO AS AÇÕES DOS CONSELHOS MUNICIPAIS | | 115.000 | | | 115.000 |
| <i>natureza da despesa</i> | | | | | |
| 3.3.90.00 Outras despesas correntes | 01 | 100.000 | | | 100.000 |
| 4.4.90.00 Investimentos | 01 | 15.000 | | | 15.000 |
| Total do Órgão | | 12.218.400 | | | 12.218.400 |

Órgão 16100 SECRETARIA DE FINANÇAS

| Especificação | Recursos do Todas as Fontes | | | | |
|--|-----------------------------|----------------|-----|--------|----------------|
| | Fnt | Tesouro | Fnt | Outras | Total |
| programa 3010 GESTÃO E APERFEIÇOAMENTO DA ADMINISTRAÇÃO FINANCEIRA | | 325.000 | | | 325.000 |
| <i>Objetivo:</i> Planejar, coordenar e executar as ações de administração financeira | | | | | |
| 16100.0412330104.022 MODERNIZAÇÃO DA ADMINISTRAÇÃO TRIBUTÁRIA | | 325.000 | | | 325.000 |
| natureza da despesa | | | | | |
| 3.3.90.00 Outras despesas correntes | 01 | 305.000 | | | 305.000 |
| 4.4.90.00 Investimentos | 01 | 20.000 | | | 20.000 |
| programa 7006 APOIO ADMINISTRATIVO ÀS AÇÕES DA SECRETARIA DE FINANÇAS | | 532.000 | | | 532.000 |
| <i>Objetivo:</i> Centralizar a gestão dos serviços comuns que apoiam a execução das ações finalísticas do órgão. | | | | | |
| 16100.0412270068.005 APOIO ADMINISTRATIVO AS AÇÕES DA SECRETARIA DE FINANÇAS | | 532.000 | | | 532.000 |
| natureza da despesa | | | | | |
| 3.1.90.00 Pessoal e encargos sociais | 01 | 295.000 | | | 295.000 |
| 3.3.90.00 Outras despesas correntes | 01 | 187.000 | | | 187.000 |
| 4.4.90.00 Investimentos | 01 | 50.000 | | | 50.000 |
| Total do Órgão | | 857.000 | | | 857.000 |

Órgão 16600 REGIME PRÓPRIO DE PREVIDÊNCIA SOCIAL DO MUNICÍPIO DE ITAMARACÁ

| Especificação | Recursos de Todas as Fontes | | | | |
|---|-----------------------------|---------|-----|------------------|------------------|
| | Fnt | Tesouro | Fnt | Outras | Total |
| <i>programa</i> 3026 AÇÕES PREVIDENCIÁRIAS AOS SERVIDORES DO MUNICÍPIO DE ITAMARACÁ | | | | 1.219.200 | 1.219.200 |
| 16600.0484630269.031 BENEFÍCIOS PREVIDENCIÁRIOS DOS SERVIDORES DO MUNICÍPIO | | | | 1.219.200 | 1.219.200 |
| natureza da despesa | | | | | |
| 3.1.90.00 Pessoal e encargos sociais | | | 41 | 1.219.200 | 1.219.200 |
| <i>programa</i> 7018 APOIO ADMINISTRATIVO AS AÇÕES DO RPPS DO MUNICÍPIO DE ITAMARACÁ | | | | 528.300 | 528.300 |
| <i>Objetivo:</i> Executar os serviços de natureza financeira, de pessoal, material e patrimonial necessário ao desempenho do RPPS | | | | | |
| 16600.0984670189.032 CAPITALIZAÇÃO PARA O RPPS | | | | 245.000 | 245.000 |
| natureza da despesa | | | | | |
| 4.4.90.00 Investimentos | | | 41 | 245.000 | 245.000 |
| 16600.1012270188.020 GESTÃO ADMINISTRATIVA DO RPPS DO MUNICÍPIO DA ILHA DE ITAMARACA | | | | 283.300 | 283.300 |
| detalhamento/sub-ação | | | | | |
| 0186 Apoiar administrativamente as ações do RPPS | | | | | |
| produto UNIDADE | | | | | |
| meta 1 Itamaracá | | | | | |
| natureza da despesa | | | | | |
| 3.1.90.00 Pessoal e encargos sociais | | | 41 | 78.300 | 78.300 |
| 3.3.90.00 Outras despesas correntes | | | 41 | 180.000 | 180.000 |
| 4.4.90.00 Investimentos | | | 41 | 25.000 | 25.000 |
| Total do Órgão | | | | 1.747.500 | 1.747.500 |

Órgão 17100 SECRETARIA MUNICIPAL DE INFRAESTRUTURA

| Especificação | Recursos do Todas as Fontes | | | | |
|--|-----------------------------|------------|-----|--------|------------|
| | Fnt | Tesouro | Fnt | Outras | Total |
| programa 1010 GESTÃO DA POLÍTICA DE INFRAESTRUTURA | | 310.000 | | | 310.000 |
| Objetivo: Conduzir, coordenar e supervisionar as diretrizes e ações do órgão buscando modernizar processos. | | | | | |
| 17100.0412210102.050 DIREÇÃO, SUPERVISÃO E COORDENAÇÃO DAS AÇÕES DA SECRETARIA INFRAESTRUTURA | | 310.000 | | | 310.000 |
| detalhamento/sub-ação | | | | | |
| 0331 Dirigir, Supervisionar e Coordenar as Ações da Unidade | | | | | |
| produto Ação desenvolvida | | | | | |
| m eta 1 Itamaracá | | | | | |
| natureza da despesa | | | | | |
| 3.1.90.00 Pessoal e encargos sociais | | | | | |
| 3.3.90.00 Outras despesas correntes | 01 | 185.000 | | | 185.000 |
| 4.4.90.00 Investimentos | 01 | 105.000 | | | 105.000 |
| | 01 | 20.000 | | | 20.000 |
| programa 3015 INFRA ESTRUTURA URBANA | | 11.640.000 | | | 11.640.000 |
| Objetivo: Construção, recuperação, e manutenção da infra estrutura urbana | | | | | |
| 17100.0445130154.021 MANUTENÇÃO DA NECRÓPOLE | | 180.000 | | | 180.000 |
| natureza da despesa | | | | | |
| 3.3.90.00 Outras despesas correntes | 01 | 110.000 | | | 110.000 |
| 4.4.90.00 Investimentos | 01 | 70.000 | | | 70.000 |
| 17100.1545130153.015 MELHORIA E RECUPERAÇÃO DO SISTEMA VIÁRIO | | 4.020.000 | | | 4.020.000 |
| natureza da despesa | | | | | |
| 3.3.90.00 Outras despesas correntes | 01 | 220.000 | | | 220.000 |
| 4.4.90.00 Investimentos | 01 | 800.000 | | | 800.000 |
| 4.4.90.00 Investimentos | 02 | 3.000.000 | | | 3.000.000 |
| 17100.1581330153.017 IMPLANTAÇÃO, RECUPERAÇÃO E REFORMAR DE ÁREAS DE LAZER | | 1.050.000 | | | 1.050.000 |
| natureza da despesa | | | | | |
| 3.3.90.00 Outras despesas correntes | 01 | 100.000 | | | 100.000 |
| 4.4.90.00 Investimentos | 01 | 200.000 | | | 200.000 |
| 4.4.90.00 Investimentos | 02 | 750.000 | | | 750.000 |
| 17100.1845230153.008 CONSTRUÇÃO E IMPLANTAÇÃO DO CENTRO DE SELETIVIDADE DO LIXO DOMICILIAR | | 540.000 | | | 540.000 |
| natureza da despesa | | | | | |
| 3.3.90.00 Outras despesas correntes | 01 | 80.000 | | | 80.000 |
| 3.3.90.00 Outras despesas correntes | 02 | 180.000 | | | 180.000 |
| 4.4.90.00 Investimentos | 01 | 80.000 | | | 80.000 |
| 4.4.90.00 Investimentos | 02 | 200.000 | | | 200.000 |
| 17100.1845230154.019 MANUTENÇÃO DOS SERVIÇOS DE LIMPEZA URBANA | | 4.530.000 | | | 4.530.000 |
| natureza da despesa | | | | | |
| 3.3.90.00 Outras despesas correntes | 01 | 3.210.000 | | | 3.210.000 |
| 4.4.90.00 Investimentos | 01 | 60.000 | | | 60.000 |
| 4.4.90.00 Investimentos | 02 | 1.260.000 | | | 1.260.000 |
| 17100.2575230154.018 MANUTENÇÃO DO SISTEMA DE ILUMINAÇÃO PÚBLICA | | 1.320.000 | | | 1.320.000 |
| natureza da despesa | | | | | |
| 3.3.90.00 Outras despesas correntes | 01 | 870.000 | | | 870.000 |
| 4.4.90.00 Investimentos | 01 | 50.000 | | | 50.000 |
| 4.4.90.00 Investimentos | 02 | 400.000 | | | 400.000 |

Órgão 17100 SECRETARIA MUNICIPAL DE INFRAESTRUTURA

| Especificação | Recursos do Todas as Fontes | | | | |
|---|-----------------------------|-------------------|-----|--------|-------------------|
| | Fnt | Tesouro | Fnt | Outras | Total |
| programa 3019 SANEAMENTO BÁSICO | | 1.405.000 | | | 1.405.000 |
| Objetivo: Preservar o meio-ambiente e melhorar a qualidade de vida da população | | | | | |
| 17100.1751230193.019 CONSTRUÇÃO DE UNIDADES SANITÁRIAS DOMICILIARES | | 825.000 | | | 825.000 |
| natureza da despesa | | | | | |
| 4.4.90.00 Investimentos | 01 | 75.000 | | | 75.000 |
| 4.4.90.00 Investimentos | 02 | 750.000 | | | 750.000 |
| 17100.1751230193.021 MANUTENÇÃO DO SISTEMA DE ABASTECIMENTO DE ÁGUA | | 580.000 | | | 580.000 |
| natureza da despesa | | | | | |
| 3.3.90.00 Outras despesas correntes | 01 | 130.000 | | | 130.000 |
| 4.4.90.00 Investimentos | 01 | 50.000 | | | 50.000 |
| 4.4.90.00 Investimentos | 02 | 400.000 | | | 400.000 |
| programa 7010 APOIO ADMINISTRATIVO AS AÇÕES DA SECRETARIA DE INFRAESTRUTURA | | 2.500.200 | | | 2.500.200 |
| Objetivo: Centralizar a gestão dos serviços comuns que apoiam a execução das ações finalísticas do órgão | | | | | |
| 17100.0412270107.001 CONSTRUÇÃO E RECUPERAÇÃO DE PRÉDIOS PÚBLICOS | | 220.000 | | | 220.000 |
| detalhamento/sub-ação | | | | | |
| 0138 Construção e reforma de prédios públicos | | | | | |
| produto Ação desenvolvida | | | | | |
| m eta 1 Itamaracá | | | | | |
| natureza da despesa | | | | | |
| 3.3.90.00 Outras despesas correntes | 01 | 120.000 | | | 120.000 |
| 4.4.90.00 Investimentos | 01 | 100.000 | | | 100.000 |
| 17100.0412270108.008 APOIO ADMINISTRATIVO AS AÇÕES DA SECRETARIA MUNICIPAL DE INFRAESTRUTURA | | 2.280.200 | | | 2.280.200 |
| natureza da despesa | | | | | |
| 3.1.90.00 Pessoal e encargos sociais | 01 | 1.510.200 | | | 1.510.200 |
| 3.3.90.00 Outras despesas correntes | 01 | 710.000 | | | 710.000 |
| 4.4.90.00 Investimentos | 01 | 60.000 | | | 60.000 |
| Total do Órgão | | 15.855.200 | | | 15.855.200 |

Órgão 18100 SECRETARIA DO MEIO-AMBIENTE

| Especificação | Recursos do Todas as Fontes | | | | |
|---|-----------------------------|----------------|-----|--------|----------------|
| | Fnt | Tesouro | Fnt | Outras | Total |
| programa 3023 CONSERVAÇÃO E PRESERVAÇÃO DOS RECURSOS NATURAIS | | | | | |
| Objetivo: Recuperar e preservar os recursos naturais existentes no município. | | | | | |
| 18100.1854230234.037 AÇÕES DE COMBATE A PESCA PREDATÓRIA | | | | | |
| natureza da despesa | | | | | |
| 3.3.90.00 Outras despesas correntes | 01 | 40.000 | | | 40.000 |
| | | | | | 40.000 |
| programa 7028 GESTÃO ADMINISTRATIVA DA SECRETARIA DE MEIO-AMBIENTE | | | | | |
| Objetivo: Centralizar a gestão dos serviços comuns que apoiam a execução das ações finalísticas do órgão | | | | | |
| 18100.0412270288.027 APOIO ADMINISTRATIVO AS AÇÕES DA SECRETARIA DE MEIO-AMBIENTE | | | | | |
| natureza da despesa | | | | | |
| 3.1.90.00 Pessoal e encargos sociais | 01 | 151.000 | | | 151.000 |
| 3.3.90.00 Outras despesas correntes | 01 | 176.000 | | | 176.000 |
| 4.4.90.00 Investimentos | 01 | 20.000 | | | 20.000 |
| | | | | | 20.000 |
| Total do Órgão | | 387.000 | | | 387.000 |

Órgão 19100 SECRETARIA DE POLÍTICAS SOCIAIS

| Especificação | Recursos do Todas as Fontes | | | | |
|--|-----------------------------|---------|-----|--------|---------|
| | Fnt | Tesouro | Fnt | Outras | Total |
| programa 1002 GESTÃO DA POLÍTICA DE AÇÃO SOCIAL | | 80.000 | | | 80.000 |
| Objetivo: Direcionar, coordenar e estabelecer as diretrizes e objetivos das ações da Secretaria, supervisionando o seu desempenho funcional | | | | | |
| 19100.0412410022.014 DIREÇÃO, SUPERVISÃO E COORDENAÇÃO DAS AÇÕES DA SECRETARIA DE POLÍTICAS SOCIAIS | | 20.000 | | | 20.000 |
| detalhamento/sub-ação | | | | | |
| 0367 Dirigir, supervisionar e Coodenar as Ações da Secretaria | | | | | |
| produto UNIDADE | | | | | |
| meta 1 Itamaracá | | | | | |
| natureza da despesa | | | | | |
| 3.3.90.00 Outras despesas correntes | 01 | 20.000 | | | 20.000 |
| 19100.0824410022.009 APOIAR AS AÇÕES DO FUNDO MUNICIPAL DA CRIANÇA E DO ADOLESCENTE | | 20.000 | | | 20.000 |
| natureza da despesa | | | | | |
| 3.3.90.00 Outras despesas correntes | 01 | 20.000 | | | 20.000 |
| 19100.0824410022.022 MANUTENÇÃO DAS ATIVIDADES DO CONSELHO MUNICIPAL DE ASSISTÊNCIA SOCIAL | | 40.000 | | | 40.000 |
| natureza da despesa | | | | | |
| 3.3.90.00 Outras despesas correntes | 01 | 40.000 | | | 40.000 |
| programa 3020 PROMOÇÃO E INCENTIVO AS AÇÕES DE ASSISTÊNCIA SOCIAL A POPULAÇÃO DE BAIXA RENDA | | 420.000 | | | 420.000 |
| Objetivo: Assegurar atendimento a população sócio econômica menos favorecida a jovens e pessoas portadoras de deficiência, pessoas da terceira idade e crianças | | | | | |
| 19100.0812230203.002 ADAPTAR E MANTER AS UNIDADES DA SECRETARIA DE POLÍTICAS PÚBLICAS | | 130.000 | | | 130.000 |
| detalhamento/sub-ação | | | | | |
| 0332 Adaptar e manter unidades da secretaria | | | | | |
| produto Ação desenvolvida | | | | | |
| meta 1 Itamaracá | | | | | |
| natureza da despesa | | | | | |
| 3.3.90.00 Outras despesas correntes | 01 | 130.000 | | | 130.000 |
| 19100.0824230204.025 ASSISTÊNCIA AO PORTADOR DE NECESSIDADES ESPECIAIS | | 46.000 | | | 46.000 |
| natureza da despesa | | | | | |
| 3.3.90.00 Outras despesas correntes | 01 | 46.000 | | | 46.000 |
| 19100.0824430204.060 AÇÃO SOCIAL NAS COMUNIDADES | | 14.000 | | | 14.000 |
| natureza da despesa | | | | | |
| 3.3.90.00 Outras despesas correntes | 01 | 14.000 | | | 14.000 |
| 19100.0824430204.114 APOIAR AS AÇÕES DO PROGRAMA DE SEGURANÇA ALIMENTAR E NUTRICIONAL | | 180.000 | | | 180.000 |
| natureza da despesa | | | | | |
| 3.3.90.00 Outras despesas correntes | 01 | 180.000 | | | 180.000 |
| 19100.0824430204.115 APOIAR AS AÇÕES DE AMPARO AS GESTANTES | | 50.000 | | | 50.000 |
| natureza da despesa | | | | | |
| 3.3.90.00 Outras despesas correntes | 01 | 50.000 | | | 50.000 |

Órgão 19100 SECRETARIA DE POLÍTICAS SOCIAIS

| Especificação | Recursos de Todas as Fontes | | | | Total |
|---|-----------------------------|-----------|-----|--------|-----------|
| | Fnt | Tesouro | Fnt | Outras | |
| programa 7011 APOIO ADMINISTRATIVO AS AÇÕES DA SECRETARIA DE AÇÃO SOCIAL | | 673.000 | | | 673.000 |
| <i>Objetivo:</i> Centralizar a gestão dos serviços comuns que apoiam a execução das ações finalísticas do órgão | | | | | |
| 19100.0412270118.009 APOIO ADMINISTRATIVO AS AÇÕES DA SECRETARIA DE POLÍTICAS SOCIAIS | | 673.000 | | | 673.000 |
| <i>natureza da despesa</i> | | | | | |
| 3.1.90.00 Pessoal e encargos sociais | 01 | 488.000 | | | 488.000 |
| 3.3.90.00 Outras despesas correntes | 01 | 145.000 | | | 145.000 |
| 4.4.90.00 Investimentos | 01 | 40.000 | | | 40.000 |
| Total do Órgão | | 1.173.000 | | | 1.173.000 |

Órgão 19600 FUNDO MUNICIPAL DE ASSISTÊNCIA SOCIAL

| Especificação | Recursos do Todas as Fontes | | | | |
|--|-----------------------------|----------------|-----|----------------|------------------|
| | Fnt | Tesouro | Fnt | Outras | Total |
| programa 3020 PROMOÇÃO E INCENTIVO AS AÇÕES DE ASSISTÊNCIA SOCIAL A POPULAÇÃO DE BAIXA RENDA | | 744.000 | | 746.000 | 1.490.000 |
| Objetivo: Assegurar atendimento a população sócio econômica menos favorecida a jovens e pessoas portadoras de deficiência, pessoas da terceira idade e crianças | | | | | |
| 19600.0824330204.040 MANUTENÇÃO DO CRAS | | | | | |
| natureza da despesa | | | | | |
| 3.1.90.00 Pessoal e encargos sociais | 01 | 50.000 | | | 50.000 |
| 3.1.90.00 Pessoal e encargos sociais | | | 46 | 45.000 | 45.000 |
| 3.3.90.00 Outras despesas correntes | 01 | 70.000 | | | 70.000 |
| 3.3.90.00 Outras despesas correntes | | | 46 | 27.000 | 27.000 |
| 4.4.90.00 Investimentos | 01 | 10.000 | | | 10.000 |
| 19600.0824330204.062 MANTER AS AÇÕES DO CREAS | | | | | |
| natureza da despesa | | | | | |
| 3.1.90.00 Pessoal e encargos sociais | 01 | 34.000 | | | 34.000 |
| 3.1.90.00 Pessoal e encargos sociais | | | 46 | 73.000 | 73.000 |
| 3.3.90.00 Outras despesas correntes | 01 | 20.000 | | | 20.000 |
| 3.3.90.00 Outras despesas correntes | | | 46 | 37.000 | 37.000 |
| 4.4.90.00 Investimentos | 01 | 15.000 | | | 15.000 |
| 19600.0824430204.027 ASSISTÊNCIA A COMUNIDADE DE BAIXA RENDA | | | | | |
| natureza da despesa | | | | | |
| 3.3.90.00 Outras despesas correntes | 01 | 140.000 | | | 140.000 |
| 19600.0824430204.028 APOIO AO PROJETO FILHAS DE ITAMARACÁ - MODA PRAIA | | | | | |
| natureza da despesa | | | | | |
| 3.1.90.00 Pessoal e encargos sociais | 01 | 100.000 | | | 100.000 |
| 3.3.90.00 Outras despesas correntes | 01 | 25.000 | | | 25.000 |
| 4.4.90.00 Investimentos | 01 | 10.000 | | | 10.000 |
| 19600.0824430204.033 APOIO AO PROGRAMA VIDA NOVA (CENTRO DA JUVENTUDE) | | | | | |
| natureza da despesa | | | | | |
| 3.1.90.00 Pessoal e encargos sociais | | | 46 | 295.000 | 295.000 |
| 3.3.90.00 Outras despesas correntes | 01 | 95.000 | | | 95.000 |
| 3.3.90.00 Outras despesas correntes | | | 46 | 125.000 | 125.000 |
| 4.4.90.00 Investimentos | 01 | 5.000 | | | 5.000 |
| 4.4.90.00 Investimentos | | | 46 | 30.000 | 30.000 |
| 19600.0824430204.064 APOIAR AS AÇÕES DO PROGRAMA BOLSA FAMÍLIA | | | | | |
| detalhamento/sub-ação | | | | | |
| 0241 IGD - Índice de gestão descentralizada | | | | | |
| produto Ação desenvolvida | | | | | |
| meta 1 Itamaracá | | | | | |
| natureza da despesa | | | | | |
| 3.1.90.00 Pessoal e encargos sociais | 01 | 100.000 | | | 100.000 |
| 3.1.90.00 Pessoal e encargos sociais | | | 46 | 60.500 | 60.500 |
| 3.3.90.00 Outras despesas correntes | 01 | 60.000 | | | 60.000 |
| 3.3.90.00 Outras despesas correntes | | | 46 | 33.500 | 33.500 |
| 4.4.90.00 Investimentos | 01 | 10.000 | | | 10.000 |
| 4.4.90.00 Investimentos | | | 46 | 20.000 | 20.000 |
| programa 3021 FUNDO DE ASSISTÊNCIA SOCIAL | | 66.200 | | 141.900 | 208.100 |
| Objetivo: Assistir a crianças adolescentes e idosos | | | | | |
| 19600.0824430214.042 APOIAR AS AÇÕES DO PRÓ-JOVEM | | | | | |
| natureza da despesa | | | | | |
| 3.1.90.00 Pessoal e encargos sociais | 01 | 22.000 | | | 22.000 |
| 3.1.90.00 Pessoal e encargos sociais | | | 46 | 40.500 | 40.500 |
| 3.3.90.00 Outras despesas correntes | 01 | 13.000 | | | 13.000 |

| Especificação | Recursos do Todas as Fontes | | | | |
|---|-----------------------------|------------------|-----|----------------|------------------|
| | Fnt | Tesouro | Fnt | Outras | Total |
| 3.3.90.00 Outras despesas correntes | | | 46 | 75.000 | 75.000 |
| 4.4.90.00 Investimentos | 01 | 5.000 | | | 5.000 |
| 19600.0824430214.106 MANUTENÇÃO DAS AÇÕES DE LIBERDADE ASSISTIDA | | 26.200 | | 26.400 | 52.600 |
| detalhamento/sub-ação | | | | | |
| 0397 Apoiar as ações de Liberdade Assistida | | | | | |
| produto Ação desenvolvida | | | | | |
| meta 1 Itamaracá | | | | | |
| natureza da despesa | | | | | |
| 3.1.90.00 Pessoal e encargos sociais | 01 | 26.200 | | | 26.200 |
| 3.1.90.00 Pessoal e encargos sociais | | | 46 | 26.400 | 26.400 |
| programa 3030 DEFESA DA CRIANÇA E DO ADOLESCENTE | | 259.000 | | 89.600 | 348.600 |
| 19600.0824330304.063 APOIAR AS AÇÕES DO PETI | | 119.000 | | 89.600 | 208.600 |
| detalhamento/sub-ação | | | | | |
| 0183 Apoiar as ações do PETI | | | | | |
| produto Ação desenvolvida | | | | | |
| meta 1 Itamaracá | | | | | |
| natureza da despesa | | | | | |
| 3.1.90.00 Pessoal e encargos sociais | 01 | 67.000 | | | 67.000 |
| 3.1.90.00 Pessoal e encargos sociais | | | 46 | 33.000 | 33.000 |
| 3.3.90.00 Outras despesas correntes | 01 | 27.000 | | | 27.000 |
| 3.3.90.00 Outras despesas correntes | | | 46 | 56.600 | 56.600 |
| 4.4.90.00 Investimentos | 01 | 25.000 | | | 25.000 |
| 19600.0824330304.100 MANUTENÇÃO DE CURSOS PROFISSIONALIZANTES | | 125.000 | | | 125.000 |
| natureza da despesa | | | | | |
| 3.3.90.00 Outras despesas correntes | 01 | 90.000 | | | 90.000 |
| 4.4.90.00 Investimentos | 01 | 35.000 | | | 35.000 |
| 19600.0824330304.101 PROMOÇÃO DE AÇÕES DE COMBATE A DELINQUÊNCIAS INFANTIL | | 15.000 | | | 15.000 |
| natureza da despesa | | | | | |
| 3.3.90.00 Outras despesas correntes | 01 | 15.000 | | | 15.000 |
| programa 3031 ASSISTÊNCIA INTEGRAL AO IDOSO | | 122.000 | | | 122.000 |
| 19600.0824130314.105 APOIO AS ATIVIDADES DO PROGRAMA "ASSISTÊNCIA INTEGRAL AO IDOSO" | | 122.000 | | | 122.000 |
| natureza da despesa | | | | | |
| 3.1.90.00 Pessoal e encargos sociais | 01 | 40.000 | | | 40.000 |
| 3.3.90.00 Outras despesas correntes | 01 | 60.000 | | | 60.000 |
| 3.3.90.00 Outras despesas correntes | 10 | 10.000 | | | 10.000 |
| 4.4.90.00 Investimentos | 01 | 10.000 | | | 10.000 |
| 4.4.90.00 Investimentos | 10 | 2.000 | | | 2.000 |
| Total do Órgão | | 1.191.200 | | 977.500 | 2.168.700 |

Órgão 20100 SECRETARIA DE SAÚDE

| Especificação | Recursos de Todas as Fontes | | | | |
|---|-----------------------------|---------------|-----|--------|---------------|
| | Fnt | Tesouro | Fnt | Outras | Total |
| programa 1018 GESTÃO DA POLÍTICA DE SAÚDE | | 80.000 | | | 80.000 |
| 20100.0412410182.013 DIREÇÃO, SUPERVISÃO E COORDENAÇÃO DAS AÇÕES DA SECRETARIA DE SAÚDE | | 80.000 | | | 80.000 |
| detalhamento/sub-ação | | | | | |
| 0398 Supervisorar, coordenar e fiscalizar as ações da Secretaria | | | | | |
| produto Ação desenvolvida | | | | | |
| meta 1 Itamaracá | | | | | |
| natureza da despesa | | | | | |
| 3.1.91.00 Pessoal e encargos sociais | 01 | 2.000 | | | 2.000 |
| 3.1.90.00 Pessoal e encargos sociais | 01 | 65.000 | | | 65.000 |
| 3.3.90.00 Outras despesas correntes | 01 | 13.000 | | | 13.000 |
| Total do Órgão | | 80.000 | | | 80.000 |

Órgão 20600 FUNDO MUNICIPAL DE SAÚDE

| Especificação | Recursos do Todas as Fontes | | | | |
|--|-----------------------------|---------|-----|-----------|-----------|
| | Fnt | Tesouro | Fnt | Outras | Total |
| programa 3011 ATENÇÃO BÁSICA A SAÚDE A POPULAÇÃO | | 691.900 | | 3.521.200 | 4.213.100 |
| Objetivo: Oferecer a população serviço de qualidade garantindo a integridade das ações e serviços de saúde. | | | | | |
| 20600.1030130113.013 IMPLEMENTAR O PROGRAMA "ACADEMIA DE SAÚDE" | | 108.000 | | 24.000 | 132.000 |
| detalhamento/sub-ação | | | | | |
| 0151 Implantar o Programa Academia da Saúde | | | | | |
| produto Ação desenvolvida | | | | | |
| meta 1 Itamaracá | | | | | |
| natureza da despesa | | | | | |
| 3.1.90.00 Pessoal e encargos sociais | 01 | 108.000 | | | 108.000 |
| 3.3.90.00 Outras despesas correntes | | | 47 | 10.000 | 10.000 |
| 4.4.90.00 Investimentos | | | 47 | 14.000 | 14.000 |
| 20600.1030130113.028 IMPLEMENTAR O NÚCLEO DE APOIO A SAÚDE DA FAMÍLIA - NASF | | | | 335.900 | 335.900 |
| detalhamento/sub-ação | | | | | |
| 0238 Implantar o Núcleo de Apoio a Saúde da Família NASF | | | | | |
| produto Ação desenvolvida | | | | | |
| meta 1 Itamaracá | | | | | |
| natureza da despesa | | | | | |
| 3.1.90.00 Pessoal e encargos sociais | | | 47 | 210.900 | 210.900 |
| 3.3.90.00 Outras despesas correntes | | | 47 | 125.000 | 125.000 |
| 20600.1030130114.015 PROGRAMA DE AGENTES COMUNITÁRIO DE SAÚDE -ACS | | 88.000 | | 578.000 | 666.000 |
| detalhamento/sub-ação | | | | | |
| 0060 Expandir número de ACS | | | | | |
| produto Ação desenvolvida | | | | | |
| meta 1 Itamaracá | | | | | |
| 0161 Fortalecimento dos Agentes Comunitários de Saúde | | | | | |
| produto Ação desenvolvida | | | | | |
| meta 1 Itamaracá | | | | | |
| natureza da despesa | | | | | |
| 3.1.90.00 Pessoal e encargos sociais | 01 | 83.000 | | | 83.000 |
| 3.1.90.00 Pessoal e encargos sociais | | | 47 | 578.000 | 578.000 |
| 3.3.90.00 Outras despesas correntes | 01 | 5.000 | | | 5.000 |
| 20600.1030130114.016 PROMOVER AÇÕES DO PROGRAMA DE SAÚDE DA FAMÍLIA - PSF | | 429.000 | | 1.090.400 | 1.519.400 |
| detalhamento/sub-ação | | | | | |
| 0150 Apoiar as ações do programa de saúde da família | | | | | |
| produto Ação desenvolvida | | | | | |
| meta 1 Itamaracá | | | | | |
| natureza da despesa | | | | | |
| 3.1.91.00 Pessoal e encargos sociais | 01 | 35.000 | | | 35.000 |
| 3.1.90.00 Pessoal e encargos sociais | 01 | 294.000 | | | 294.000 |
| 3.1.90.00 Pessoal e encargos sociais | | | 47 | 1.000.400 | 1.000.400 |
| 3.3.90.00 Outras despesas correntes | 01 | 100.000 | | | 100.000 |
| 3.3.90.00 Outras despesas correntes | | | 47 | 90.000 | 90.000 |
| 20600.1030130114.044 FORTALECER AS AÇÕES DE ATENÇÃO PRIMÁRIA | | | | 782.200 | 782.200 |
| detalhamento/sub-ação | | | | | |
| 0065 Apoiar as ações de atenção primária | | | | | |
| produto Ação desenvolvida | | | | | |
| meta 1 Itamaracá | | | | | |
| natureza da despesa | | | | | |
| 3.1.90.00 Pessoal e encargos sociais | | | 47 | 342.200 | 342.200 |
| 3.3.90.00 Outras despesas correntes | | | 47 | 440.000 | 440.000 |
| 20600.1030130114.047 PROGRAMA DE SAÚDE BUCAL | | 36.900 | | 320.000 | 356.900 |
| natureza da despesa | | | | | |

Órgão 20600 FUNDO MUNICIPAL DE SAÚDE

| Especificação | Recursos do Todas as Fontes | | | | |
|--|-----------------------------|-----------|-----|-----------|-----------|
| | Fnt | Tesouro | Fnt | Outras | Total |
| 3.1.90.00 Pessoal e encargos sociais | 01 | 36.900 | | | 36.900 |
| 3.1.90.00 Pessoal e encargos sociais | | | 47 | 290.000 | 290.000 |
| 3.3.90.00 Outras despesas correntes | | | 47 | 25.000 | 25.000 |
| 4.4.90.00 Investimentos | | | 47 | 5.000 | 5.000 |
| 20600.1030130114.125 PROGRAMA SAÚDE NAS ESCOLAS -PSE | | 30.000 | | 49.200 | 79.200 |
| detalhamento/sub-ação | | | | | |
| 0168 Apoiar as ações do programa saúde nas escolas | | | | | |
| produto Ação desenvolvida | | | | | |
| m eta 1 Itamaracá | | | | | |
| natureza da despesa | | | | | |
| 3.1.90.00 Pessoal e encargos sociais | 01 | 30.000 | | | 30.000 |
| 3.1.90.00 Pessoal e encargos sociais | | | 47 | 24.200 | 24.200 |
| 3.3.90.00 Outras despesas correntes | | | 47 | 20.000 | 20.000 |
| 4.4.90.00 Investimentos | | | 47 | 5.000 | 5.000 |
| 20600.1030130114.129 PROGRAMA DE MELHORIA DO ACESSO E DA QUALIDADE - PMAQ | | | | 341.500 | 341.500 |
| PROGRAMA ESTADUAL DO FORTALECIMENTO DA ATENÇÃO PRIMÁRIA | | | | | |
| detalhamento/sub-ação | | | | | |
| 0385 Apoiar as ações de melhoria de acesso e da qualidade | | | | | |
| produto Ação desenvolvida | | | | | |
| m eta 1 Itamaracá | | | | | |
| natureza da despesa | | | | | |
| 3.1.90.00 Pessoal e encargos sociais | | | 47 | 171.500 | 171.500 |
| 3.3.90.00 Outras despesas correntes | | | 47 | 130.000 | 130.000 |
| 4.4.90.00 Investimentos | | | 47 | 40.000 | 40.000 |
| programa 3012 MÉDIA E ALTA COMPLEXIBILIDADE | | | | 360.000 | 360.000 |
| Objetivo: Proporcionar a população melhoria e maior oferta de saúde preventiva. | | | | | |
| 20600.1030230123.011 IMPLANTAÇÃO E MANUTENÇÃO DO CENTRO DE APOIO PSICOSOCIAL | | | | 360.000 | 360.000 |
| CAPS | | | | | |
| detalhamento/sub-ação | | | | | |
| 0395 Apoiar as ações de manutenção do centro de apoio psicossocial | | | | | |
| produto Ação desenvolvida | | | | | |
| m eta 1 Itamaracá | | | | | |
| natureza da despesa | | | | | |
| 3.1.90.00 Pessoal e encargos sociais | | | 47 | 222.000 | 222.000 |
| 3.3.90.00 Outras despesas correntes | | | 47 | 120.000 | 120.000 |
| 4.4.90.00 Investimentos | | | 47 | 18.000 | 18.000 |
| programa 3013 ASSISTÊNCIA DE MÉDIA E ALTA COMPLEXIDADE | | 1.212.700 | | 1.241.800 | 2.454.500 |
| Objetivo: Proporcionar a população melhoria e maior oferta de saúde preventiva. | | | | | |
| 20600.1030230134.046 ASSISTÊNCIA A SAÚDE DA POPULAÇÃO HOSPITALAR | | 804.500 | | 670.000 | 1.474.500 |
| detalhamento/sub-ação | | | | | |
| 0162 Apoiar as ações de assistência a saúde da população | | | | | |
| produto Ação desenvolvida | | | | | |
| m eta 1 Itamaracá | | | | | |
| natureza da despesa | | | | | |
| 3.1.91.00 Pessoal e encargos sociais | 01 | 16.500 | | | 16.500 |
| 3.1.90.00 Pessoal e encargos sociais | 01 | 493.000 | | | 493.000 |
| 3.1.90.00 Pessoal e encargos sociais | | | 47 | 400.000 | 400.000 |
| 3.3.90.00 Outras despesas correntes | 01 | 195.000 | | | 195.000 |
| 3.3.90.00 Outras despesas correntes | | | 47 | 240.000 | 240.000 |
| 4.4.90.00 Investimentos | 01 | 100.000 | | | 100.000 |
| 4.4.90.00 Investimentos | | | 47 | 30.000 | 30.000 |
| 20600.1030230134.048 ASSISTÊNCIA PRÉ-HOSPITALAR MÓVEL DE URGÊNCIA -SAMU | | 50.000 | | 319.800 | 369.800 |
| detalhamento/sub-ação | | | | | |

| Especificação | Recursos do Todas as Fontes | | | | |
|--|-----------------------------|---------|-----|---------|---------|
| | Fnt | Tesouro | Fnt | Outras | Total |
| 0164 Serviço Móvel de Urgência - SAMU | | | | | |
| produto Ação desenvolvida | | | | | |
| meta 1 Itamaracá | | | | | |
| natureza da despesa | | | | | |
| 3.1.91.00 Pessoal e encargos sociais | | | | | |
| 3.1.90.00 Pessoal e encargos sociais | | | 47 | 12.800 | 12.800 |
| 3.3.90.00 Outras despesas correntes | | | 47 | 268.000 | 268.000 |
| 3.3.90.00 Outras despesas correntes | 01 | 50.000 | | | 50.000 |
| | | | 47 | 39.000 | 39.000 |
| 20600.1030230134.130 CENTRO DE ESPECIALIDADE ODONTOLÓGICAS - CEO | | 52.200 | | 102.000 | 154.200 |
| detalhamento/sub-ação | | | | | |
| 0388 Apoiar as ações do CEO | | | | | |
| produto Ação desenvolvida | | | | | |
| meta 1 Itamaracá | | | | | |
| natureza da despesa | | | | | |
| 3.1.90.00 Pessoal e encargos sociais | | | | | |
| 3.1.90.00 Pessoal e encargos sociais | 01 | 22.200 | | | 22.200 |
| 3.3.90.00 Outras despesas correntes | | | 47 | 90.000 | 90.000 |
| 3.3.90.00 Outras despesas correntes | 01 | 25.000 | | | 25.000 |
| 4.4.90.00 Investimentos | 01 | 5.000 | 47 | 12.000 | 12.000 |
| | | | | | 5.000 |
| 20600.1030230134.131 IMPLEMENTAÇÃO DO LABORATÓRIOREGIONAL DE PRÓTESES DENTÁRIA - LRPD | | | | 60.000 | 60.000 |
| detalhamento/sub-ação | | | | | |
| 0389 Apoiar as ações da implementação do LRPD | | | | | |
| produto Ação desenvolvida | | | | | |
| meta 1 Itamaracá | | | | | |
| natureza da despesa | | | | | |
| 3.3.90.00 Outras despesas correntes | | | 47 | 60.000 | 60.000 |
| | | | | | |
| 20600.1030230134.132 AÇÕES ESPECIALIZADAS NA ÁREA DE SAÚDE | | 191.000 | | | 191.000 |
| detalhamento/sub-ação | | | | | |
| 0390 Apoiar as ações para ampliação de serviços e ações especializadas | | | | | |
| produto Ação desenvolvida | | | | | |
| meta 1 Itamaracá | | | | | |
| natureza da despesa | | | | | |
| 3.1.90.00 Pessoal e encargos sociais | 01 | 111.000 | | | 111.000 |
| 3.3.90.00 Outras despesas correntes | 01 | 80.000 | | | 80.000 |
| | | | | | |
| 20600.1030230134.133 AMPLIAR A OFERTA DE SERVIÇOS DE APOIO DIAGNÓSTICO | | 50.000 | | 90.000 | 140.000 |
| detalhamento/sub-ação | | | | | |
| 0391 Apoiar as ações de ampliação dos serviços de apoio diagnóstico | | | | | |
| produto Ação desenvolvida | | | | | |
| meta 1 Itamaracá | | | | | |
| natureza da despesa | | | | | |
| 3.3.90.00 Outras despesas correntes | | | | | |
| 3.3.90.00 Outras despesas correntes | 01 | 50.000 | | | 50.000 |
| 4.4.90.00 Investimentos | | | 47 | 80.000 | 80.000 |
| | | | 47 | 10.000 | 10.000 |
| 20600.1030230134.134 OFERTAR SERVIÇOS DE ATENÇÃO ESPECIALIZADA E PESSOAS COM DEFICIÊNCIAS | | 65.000 | | | 65.000 |
| detalhamento/sub-ação | | | | | |
| 0392 Apoiar as ações de ampliação de atenção especializadas a pessoas com deficiência | | | | | |
| produto Ação desenvolvida | | | | | |
| meta 1 Itamaracá | | | | | |
| natureza da despesa | | | | | |
| 3.3.90.00 Outras despesas correntes | 01 | 45.000 | | | 45.000 |
| 4.4.90.00 Investimentos | 01 | 20.000 | | | 20.000 |

Órgão 20600 FUNDO MUNICIPAL DE SAÚDE

| Especificação | Recursos do Todas as Fontes | | | | |
|---|-----------------------------|-----------|-----|---------|-----------|
| | Fnt | Tesouro | Fnt | Outras | Total |
| programa 3014 VIGILÂNCIA EM SAÚDE | | 196.000 | | 224.400 | 420.400 |
| Objetivo: Implementação das ações de vigilância sanitária | | | | | |
| 20600.1030430144.135 IMPLEMENTAR AÇÕES DE VIGILÂNCIA SANITÁRIA | | 20.000 | | 88.000 | 108.000 |
| detalhamento/sub-ação | | | | | |
| 0393 Apoiar as ações de vigilância sanitária | | | | | |
| produto Ação desenvolvida | | | | | |
| meta 1 Itamaracá | | | | | |
| natureza da despesa | | | | | |
| 3.1.90.00 Pessoal e encargos sociais | 01 | 20.000 | | | 20.000 |
| 3.1.90.00 Pessoal e encargos sociais | | | 47 | 74.000 | 74.000 |
| 3.3.90.00 Outras despesas correntes | | | 47 | 14.000 | 14.000 |
| 20600.1030530144.045 IMPLEMENTAR AÇÕES DE VIGILÂNCIA EPIDEMIOLÓGICA E AMBIENTAL | | 176.000 | | 121.400 | 297.400 |
| detalhamento/sub-ação | | | | | |
| 0146 Apoiar as ações de vigilância epidemiológica e ambiental | | | | | |
| produto Ação desenvolvida | | | | | |
| meta 1 Itamaracá | | | | | |
| natureza da despesa | | | | | |
| 3.1.91.00 Pessoal e encargos sociais | 01 | 7.000 | | | 7.000 |
| 3.1.90.00 Pessoal e encargos sociais | 01 | 169.000 | | | 169.000 |
| 3.1.90.00 Pessoal e encargos sociais | | | 47 | 85.000 | 85.000 |
| 3.3.90.00 Outras despesas correntes | | | 47 | 28.400 | 28.400 |
| 4.4.90.00 Investimentos | | | 47 | 8.000 | 8.000 |
| 20600.1030630144.126 VIGILÂNCIA ALIMENTAR E NUTRICIONAL | | | | 15.000 | 15.000 |
| detalhamento/sub-ação | | | | | |
| 0386 Apoiar as ações de vigilância alimentar e nutricional | | | | | |
| produto Ação desenvolvida | | | | | |
| meta 1 Itamaracá | | | | | |
| natureza da despesa | | | | | |
| 3.3.90.00 Outras despesas correntes | | | 47 | 15.000 | 15.000 |
| programa 3018 ASSISTÊNCIA FARMACÊUTICA | | 62.000 | | 132.000 | 194.000 |
| Objetivo: Proporcionar a população melhoria e maior oferta de saúde preventiva. | | | | | |
| 20600.1030330184.050 ASSISTÊNCIA FARMACEUTICA À POPULAÇÃO | | 62.000 | | 132.000 | 194.000 |
| detalhamento/sub-ação | | | | | |
| 0167 Assegurar a assistência farmacêutica à população | | | | | |
| produto UNIDADE | | | | | |
| meta 1 Itamaracá | | | | | |
| natureza da despesa | | | | | |
| 3.3.90.00 Outras despesas correntes | 01 | 62.000 | | | 62.000 |
| 3.3.90.00 Outras despesas correntes | | | 47 | 122.000 | 122.000 |
| 4.4.90.00 Investimentos | | | 47 | 10.000 | 10.000 |
| programa 3037 GESTÃO EM SAÚDE | | 2.059.400 | | 930.000 | 2.989.400 |
| Objetivo: Responsabilização do município pela Inegridade da atenção à saúde da sua população | | | | | |
| 20600.1012230374.127 INCENTIVO A PARTICIPAÇÃO E CONTROLE SOCIAL -CMS | | 30.000 | | | 30.000 |
| detalhamento/sub-ação | | | | | |
| 0382 Apoiar as ações de incentivo a participação e controle social | | | | | |
| produto Ação desenvolvida | | | | | |
| meta 1 Itamaracá | | | | | |
| natureza da despesa | | | | | |

Órgão 20600 FUNDO MUNICIPAL DE SAÚDE

| Especificação | Recursos do Todas as Fontes | | | | |
|---|-----------------------------|------------------|-----|------------------|-------------------|
| | Fnt | Tesouro | Fnt | Outras | Total |
| 3.3.90.00 Outras despesas correntes | 01 | 25.000 | | | 25.000 |
| 4.4.90.00 Investimentos | 01 | 5.000 | | | 5.000 |
| 20600.1012230374.128 IMPLANTAÇÃO DE AÇÕES E SERVIÇOS DE SAÚDE | | | | 330.000 | 330.000 |
| detalhamento/sub-ação | | | | | |
| 0383 Apoiar as ações de expansão dos serviços de saúde | | | | | |
| produto Ação desenvolvida | | | | | |
| meta 1 Itamaracá | | | | | |
| natureza da despesa | | | | | |
| 4.4.90.00 Investimentos | | | 47 | 330.000 | 330.000 |
| 20600.1030130373.012 ADEQUAÇÃO ESPACIAL E EQUIPAGEM DA REDE FÍSICA DOS SERVIÇOS DE SAÚDE | | 60.000 | | 600.000 | 660.000 |
| detalhamento/sub-ação | | | | | |
| 0394 Apoiar as ações de adequação espacial e equipagem da rede física | | | | | |
| produto Ação desenvolvida | | | | | |
| meta 1 Itamaracá | | | | | |
| natureza da despesa | | | | | |
| 4.4.90.00 Investimentos | 01 | 60.000 | | | 60.000 |
| 4.4.90.00 Investimentos | | | 47 | 600.000 | 600.000 |
| 20600.1030130374.003 GESTÃO DO SISTEMA DE SAÚDE | | 1.969.400 | | | 1.969.400 |
| detalhamento/sub-ação | | | | | |
| 0368 Apoiar as ações da gestão do sistema de saúde | | | | | |
| produto Ação desenvolvida | | | | | |
| meta 1 Itamaracá | | | | | |
| natureza da despesa | | | | | |
| 3.1.91.00 Pessoal e encargos sociais | 01 | 100.000 | | | 100.000 |
| 3.1.90.00 Pessoal e encargos sociais | 01 | 1.059.600 | | | 1.059.600 |
| 3.3.90.00 Outras despesas correntes | 01 | 599.800 | | | 599.800 |
| 4.4.90.00 Investimentos | 01 | 210.000 | | | 210.000 |
| Total do Órgão | | 4.222.000 | | 6.409.400 | 10.631.400 |

Órgão 21100 SECRETARIA DE TURISMO, INDÚSTRIA E ESPORTES

| Especificação | Recursos do Todas as Fontes | | | | |
|---|-----------------------------|------------------|-----|--------|------------------|
| | Fnt | Tesouro | Fnt | Outras | Total |
| programa 3008 PROMOÇÕES TURÍSTICAS E CULTURAIS | | | | | 821.000 |
| Objetivo: Realizar eventos que promovam a divulgação da sua qualidade cultural e seus pontos turísticos | | | | | 821.000 |
| 21100.1339230084.008 DIVULGAÇÃO DO TURISMO DO MUNICÍPIO | | | | | 60.000 |
| natureza da despesa | | | | | 60.000 |
| 3.3.90.00 Outras despesas correntes | 01 | 60.000 | | | 60.000 |
| 21100.1369530084.009 PROMOÇÃO DE EVENTOS TURÍSTICOS E FESTAS TRADICIONAIS | | | | | 761.000 |
| natureza da despesa | | | | | 761.000 |
| 3.3.90.00 Outras despesas correntes | 01 | 761.000 | | | 761.000 |
| programa 3009 ESPORTES NA COMUNIDADE | | | | | 128.000 |
| 21100.2781230093.009 CONSTRUÇÃO, REFORMA E ADAPTAÇÃO DE PISTAS PARA PRÁTICA ESPORTIVA | | | | | 20.000 |
| natureza da despesa | | | | | 20.000 |
| 4.4.90.00 Investimentos | 01 | 20.000 | | | 20.000 |
| 21100.2781230094.039 MANUTENÇÃO DO PROGRAMA ESPORTE SOLIDÁRIO | | | | | 50.000 |
| natureza da despesa | | | | | 50.000 |
| 3.3.90.00 Outras despesas correntes | 01 | 50.000 | | | 50.000 |
| 21100.2781230094.069 MANUTENÇÃO DAS ATIVIDADES DE APOIO AO ESPORTE AMADOR | | | | | 48.000 |
| natureza da despesa | | | | | 48.000 |
| 3.3.90.00 Outras despesas correntes | 01 | 47.000 | | | 47.000 |
| 3.3.50.00 Outras despesas correntes | 01 | 1.000 | | | 1.000 |
| 21100.2781230094.074 PROMOÇÃO DE OFICINAS E ATIVIDADES FÍSICAS | | | | | 10.000 |
| natureza da despesa | | | | | 10.000 |
| 3.3.90.00 Outras despesas correntes | 01 | 10.000 | | | 10.000 |
| programa 3024 PROMOÇÃO DA ECONOMIA LOCAL | | | | | 80.000 |
| Objetivo: Promover o desenvolvimento da economia local. | | | | | 80.000 |
| 21100.1133430244.034 INCENTIVO A IMPLANTAÇÃO DE PEQUENAS EMPRESAS E NOVAS INDÚSTRIAS | | | | | 20.000 |
| natureza da despesa | | | | | 20.000 |
| 3.3.90.00 Outras despesas correntes | 01 | 20.000 | | | 20.000 |
| 21100.1133430244.036 PROMOÇÃO DO DESENVOLVIMENTO ECONÔMICO DO MUNICÍPIO | | | | | 60.000 |
| natureza da despesa | | | | | 60.000 |
| 3.3.90.00 Outras despesas correntes | 01 | 60.000 | | | 60.000 |
| programa 7015 APOIO ADMINISTRATIVO AS AÇÕES DA SECRETARIA DE TURISMO, INDÚSTRIA E ESPORTES | | | | | 436.000 |
| Objetivo: Centralizar a gestão dos serviços comuns que apoiam a execução das ações finalísticas do órgão | | | | | 436.000 |
| 21100.0412270158.015 APOIO ADMINISTRATIVO AS AÇÕES DA SECRETARIA DE TURISMO, INDÚSTRIA E ESPORTES | | | | | 436.000 |
| natureza da despesa | | | | | 436.000 |
| 3.1.91.00 Pessoal e encargos sociais | 01 | 10.000 | | | 10.000 |
| 3.1.90.00 Pessoal e encargos sociais | 01 | 184.000 | | | 184.000 |
| 3.3.90.00 Outras despesas correntes | 01 | 222.000 | | | 222.000 |
| 4.4.90.00 Investimentos | 01 | 20.000 | | | 20.000 |
| Total do Órgão | | 1.465.000 | | | 1.465.000 |

Órgão 21102 COORDENADORIA DA AGRICULTURA

| Especificação | Recursos do Todas as Fontes | | | | |
|---|-----------------------------|---------|-----|--------|---------------|
| | Fnt | Tesouro | Fnt | Outras | Total |
| programa 3024 PROMOÇÃO DA ECONOMIA LOCAL | | | | | |
| Objetivo: Promover o desenvolvimento da economia local. | | | | | 90.000 |
| 21102.0824430244.038 REGULARIZAÇÃO FUNDIÁRIA | | | | | 45.000 |
| natureza da despesa | | | | | 45.000 |
| 3.3.90.00 Outras despesas correntes | 01 | | | | 45.000 |
| 21102.2060530244.035 INCENTIVO AO PEQUENO PRODUTOR RURAL | | | | | 45.000 |
| natureza da despesa | | | | | 45.000 |
| 3.1.90.00 Pessoal e encargos sociais | 01 | | | | 8.000 |
| 3.3.90.00 Outras despesas correntes | 01 | | | | 27.000 |
| 4.4.90.00 Investimentos | 01 | | | | 10.000 |
| Total do Órgão | | | | | 90.000 |

Órgão 21103 COORDENADORIA DA PESCA

| Especificação | Recursos do Todas as Fontes | | | | |
|---|-----------------------------|---------------|-----|--------|---------------|
| | Fnt | Tesouro | Fnt | Outras | Total |
| programa 3023 CONSERVAÇÃO E PRESERVAÇÃO DOS RECURSOS NATURAIS | | 57.000 | | | 57.000 |
| <i>Objetivo:</i> Recuperar e preservar os recursos naturais existentes no município. | | | | | |
| 21103.1854430234.104 AÇÕES VOLTADAS PARA O DESENVOLVIMENTO DA PESCA ARTESANAL | | 57.000 | | | 57.000 |
| natureza da despesa | | | | | |
| 3.1.90.00 Pessoal e encargos sociais | 01 | 25.000 | | | 25.000 |
| 3.3.90.00 Outras despesas correntes | 01 | 27.000 | | | 27.000 |
| 4.4.90.00 Investimentos | 01 | 5.000 | | | 5.000 |
| programa 7030 GESTÃO ADMINISTRATIVA DA COORDENADORIA DA PESCA | | 31.000 | | | 31.000 |
| <i>Objetivo:</i> Centralizar a gestão dos serviços comuns que apoiam a execução das ações finalísticas do órgão | | | | | |
| 21103.1812270308.028 APOIO ADMINISTRATIVO AS AÇÕES DA COORDENADORIA DE PESCA | | 31.000 | | | 31.000 |
| natureza da despesa | | | | | |
| 3.1.90.00 Pessoal e encargos sociais | 01 | 16.000 | | | 16.000 |
| 3.3.90.00 Outras despesas correntes | 01 | 15.000 | | | 15.000 |
| Total do Órgão | | 88.000 | | | 88.000 |

Órgão 23100 SECRETARIA DA JUVENTUDE

| Especificação | Recursos do Todas as Fontes | | | | |
|---|-----------------------------|---------|-----|--------|---------|
| | Fnt | Tesouro | Fnt | Outras | Total |
| programa 3038 PROMOÇÃO DA JUVENTUDE | | 60.000 | | | 60.000 |
| 23100.1442130384.085 AÇÕES DE PROMOÇÃO DA JUVENTUDE | | 60.000 | | | 60.000 |
| natureza da despesa | | | | | |
| 3.3.90.00 Outras despesas correntes | 01 | 60.000 | | | 60.000 |
| programa 7024 APOIO ADMINISTRATIVO AS AÇÕES DA SECRETARIA DA JUVENTUDE | | 160.000 | | | 160.000 |
| Objetivo: Centralizar a gestão dos serviços comuns que apoiam a execução das ações finalísticas do órgão | | | | | |
| 23100.1012270248.023 APOIO ADMINISTRATIVO AS AÇÕES DA SECRETARIA DA JUVENTUDE | | 160.000 | | | 160.000 |
| natureza da despesa | | | | | |
| 3.1.90.00 Pessoal e encargos sociais | 01 | 87.000 | | | 87.000 |
| 3.3.90.00 Outras despesas correntes | 01 | 60.000 | | | 60.000 |
| 4.4.90.00 Investimentos | 01 | 13.000 | | | 13.000 |
| Total do Órgão | | 220.000 | | | 220.000 |

Órgão 24100 SECRETARIA DA MULHER

| Especificação | Recursos do Todas as Fontes | | | | |
|---|-----------------------------|----------------|-----|--------|----------------|
| | Fnt | Tesouro | Fnt | Outras | Total |
| <i>programa</i> 3002 ATENÇÃO INTEGRAL A MULHER | | 50.000 | | | 50.000 |
| 24100.0824430024.041 ASSISTÊNCIA INTEGRAL A MULHER | | 50.000 | | | 50.000 |
| natureza da despesa | | | | | |
| 3.3.90.00 Outras despesas correntes | 01 | 50.000 | | | 50.000 |
| <i>programa</i> 7025 APOIO ADMINISTRATIVO AS AÇÕES DA SECRETARIA DA MULHER | | 160.000 | | | 160.000 |
| <i>Objetivo:</i> Centralizar a gestão dos serviços comuns que apoiam a execução das ações finalísticas do órgão | | | | | |
| 24100.1012270258.024 APOIO ADMINISTRATIVO AS AÇÕES DA SECRETARIA DA MULHER | | 160.000 | | | 160.000 |
| natureza da despesa | | | | | |
| 3.1.90.00 Pessoal e encargos sociais | 01 | 87.000 | | | 87.000 |
| 3.3.90.00 Outras despesas correntes | 01 | 60.000 | | | 60.000 |
| 4.4.90.00 Investimentos | 01 | 13.000 | | | 13.000 |
| Total do Órgão | | 210.000 | | | 210.000 |

Órgão 25100 SECRETARIA DE DEFESA SOCIAL

| Especificação | Recursos do Todas as Fontes | | | | |
|---|-----------------------------|----------------|-----|--------|----------------|
| | Fnt | Tesouro | Fnt | Outras | Total |
| programa 3033 PROMOÇÃO DE AÇÕES DE DEFESA SOCIAL | | | | | 95.000 |
| <i>Objetivo:</i> Promover ações de defesa social | | | | | 95.000 |
| 25100.0618230334.116 MANUTENÇÃO DAS ATIVIDADES DO NUTRAN | | | | | 30.000 |
| natureza da despesa | | | | | |
| 3.3.90.00 Outras despesas correntes | 01 | 10.000 | | | 10.000 |
| 4.4.90.00 Investimentos | 01 | 20.000 | | | 20.000 |
| 25100.0618230334.117 MANUTENÇÃO DAS ATIVIDADES DE SEGURANÇA SOCIAL | | | | | 65.000 |
| natureza da despesa | | | | | |
| 3.3.90.00 Outras despesas correntes | 01 | 65.000 | | | 65.000 |
| programa 7026 APOIO ADMINISTRATIVO AS AÇÕES DA SECRETARIA DA DEFESA SOCIAL | | | | | 600.000 |
| <i>Objetivo:</i> Centralizar a gestão dos serviços comuns que apoiam a execução das ações finalísticas do órgão | | | | | 600.000 |
| 25100.1012270268.025 APOIO ADMINISTRATIVO AS AÇÕES DA SECRETARIA DE DEFESA SOCIAL | | | | | 600.000 |
| natureza da despesa | | | | | |
| 3.1.91.00 Pessoal e encargos sociais | 01 | 30.000 | | | 30.000 |
| 3.1.90.00 Pessoal e encargos sociais | 01 | 450.000 | | | 450.000 |
| 3.3.90.00 Outras despesas correntes | 01 | 100.000 | | | 100.000 |
| 4.4.90.00 Investimentos | 01 | 20.000 | | | 20.000 |
| Total do Órgão | | 695.000 | | | 695.000 |

Órgão 26100 COORDENAÇÃO DE ADMINISTRAÇÃO REGIONAL

| Especificação | Recursos do Todas as Fontes | | | | |
|---|-----------------------------|----------------|-----|--------|----------------|
| | Fnt | Tesouro | Fnt | Outras | Total |
| programa 3027 PROGRAMA POLÍTICA COMUNITÁRIA | | | | | |
| Objetivo: Promover o desenvolvimento da economia e o bem estar nas comunidades. | | 165.000 | | | 165.000 |
| 26100.0412230274.070 APOIO AS AÇÕES DO "PROGRAMA PREFEITURA NAS COMUNIDADES" | | 25.000 | | | 25.000 |
| natureza da despesa | | | | | |
| 3.3.90.00 Outras despesas correntes | 01 | 25.000 | | | 25.000 |
| 26100.1648230274.113 CASA PRÓPRIA COMO INCLUSÃO SOCIAL | | 140.000 | | | 140.000 |
| natureza da despesa | | | | | |
| 3.3.90.00 Outras despesas correntes | 01 | 140.000 | | | 140.000 |
| programa 7027 GESTÃO ADMINISTRATIVA DA COORDENADORIA DE ADMINISTRAÇÃO REGIONAL | | 469.000 | | | 469.000 |
| Objetivo: Centralizar a gestão dos serviços comuns que apoiam a execução das ações finalísticas do órgão | | | | | |
| 26100.0412170278.026 APOIO ADMINISTRATIVO AS AÇÕES DA COORDENADORIA DE ADMINISTRAÇÃO REGIONAL | | 469.000 | | | 469.000 |
| natureza da despesa | | | | | |
| 3.1.90.00 Pessoal e encargos sociais | 01 | 400.000 | | | 400.000 |
| 3.3.90.00 Outras despesas correntes | 01 | 63.000 | | | 63.000 |
| 4.4.90.00 Investimentos | 01 | 6.000 | | | 6.000 |
| Total do Órgão | | 634.000 | | | 634.000 |

Câmara Municipal de Itamaracá
 EXPEDIENTE DO DIA
 LIDO
 Em, 29 / 10 / 2012
Idalberto
 VISTO

Órgão 80100 ENCARGOS GERAIS DO MUNICÍPIO

| Especificação | Recursos de Todas as Fontes | | | | |
|--|-----------------------------|---------|----------------|--------|----------------|
| | Fnt | Tesouro | Fnt | Outras | Total |
| programa 7005 ENCARGOS GERAIS DO MUNICÍPIO | | | 701.000 | | 701.000 |
| Objetivo: Garantir a adimplência do município no pagamento dos encargos de suas unidades administrativas. | | | | | |
| 80100.0484670059.010 CONTRIBUIÇÃO PATRONAL DO MUNICÍPIO AO RPPS (Exceção Sec. Educação e Saúde) | | | 125.000 | | 125.000 |
| natureza da despesa | | | | | |
| 3.1.91.00 Pessoal e encargos sociais | 01 | | 125.000 | | 125.000 |
| 80100.2884370059.007 AMORTIZAÇÕES E ENCARGOS COM ÓRGÃOS PREVIDENCIÁRIOS | | | 242.000 | | 242.000 |
| natureza da despesa | | | | | |
| 4.6.90.00 Amortização e refinanciamento da dívida | 01 | | 242.000 | | 242.000 |
| 80100.2884670059.008 AMORTIZAÇÃO E ENCARGOS DA DÍVIDA COM FGTS, CELPE E OUTRAS | | | 60.000 | | 60.000 |
| natureza da despesa | | | | | |
| 4.6.90.00 Amortização e refinanciamento da dívida | 01 | | 60.000 | | 60.000 |
| 80100.2884670059.011 EFETUAR COBERTURA DO DÉFICIT TÉCNICO DO RPPS | | | 244.000 | | 244.000 |
| natureza da despesa | | | | | |
| 3.1.91.00 Pessoal e encargos sociais | 01 | | 244.000 | | 244.000 |
| 80100.2884670059.013 ENCARGOS COM DESPESAS DE EXERCÍCIOS ANTERIORES | | | 30.000 | | 30.000 |
| natureza da despesa | | | | | |
| 3.3.90.00 Outras despesas correntes | 01 | | 30.000 | | 30.000 |
| Total do Órgão | | | 701.000 | | 701.000 |

Órgão 90100 RESERVA DE CONTIGÊNCIA

| Especificação | Recursos do Todas as Fontes | | | | |
|---|-----------------------------|----------------|-----|--------|----------------|
| | Fnt | Tesouro | Fnt | Outras | Total |
| programa 9001 RESERVA DE CONTIGÊNCIA | | 300.000 | | | 300.000 |
| 90100.9999990019.024 RESERVA DE CONTIGÊNCIA | | 300.000 | | | 300.000 |
| natureza da despesa | | | | | |
| 9.9.90.00 Reserva de contingência | 01 | 300.000 | | | 300.000 |
| Total do Órgão | | 300.000 | | | 300.000 |